



GOBIERNO DEL ESTADO
DE OAXACA

UNIVERSIDAD POLITÉCNICA DE NOCHIXTLÁN ABRAHAM CASTELLANOS

RESULTADOS GENERALES.

Durante el periodo que se informa, se realizaron las siguientes actividades.

ACTIVIDADES ACADÉMICAS:

- CUATRIMESTRE ENERO – ABRIL.

Durante el mes de enero se dio inicio al cuatrimestre enero abril 2022, logrando un incremento de alumnos del 8% sobre la matrícula registrada en el cuatrimestre inmediato anterior. Con este hecho se ve fortalecida la educación en la región mixteca y en todo el estado de Oaxaca, pues se logró una matrícula escolar de 236 alumnos en las dos carreras que se imparten actualmente.

De forma síncrona, se incrementaron las horas clases en el presente cuatrimestre al llegar a un total de 405 HSM.

- CUATRIMESTRE MAYO – AGOSTO.

En el mes de mayo se realizó el proceso de reinscripción para los alumnos de segundo, tercero, quinto y sexto cuatrimestre, que comprende el periodo mayo-agosto 2022, donde tuvimos una matrícula total de 204 alumnos.

Durante el periodo que se informa se reiniciaron las clases presenciales con las medidas sanitarias pertinentes, por lo que la totalidad de personal docente, administrativo y alumnado se reincorporaron a las actividades presenciales.

- CUATRIMESTRE SEPTIEMBRE - DICIEMBRE



OAXACA
GOBIERNO DEL ESTADO



NOCHIXTLÁN

Universidad Politécnica de Nochixtlán
"Abraham Castellanos"

En el mes de septiembre se realizó el proceso de inscripción para los estudiantes de nuevo ingreso que comprende el cuatrimestre septiembre-diciembre 2022, donde tuvimos una matrícula de 155 alumnos. En el mes de septiembre se realizó el proceso de reinscripción para los de tercero, cuarto, sexto y séptimo que comprende el cuatrimestre septiembre-diciembre 2022, donde tuvimos una matrícula total de 204 alumnos,

Actualmente, la matrícula por carrera es la siguiente:

LICENCIATURA EN ADMINISTRACIÓN DE EMPRESAS TURÍSTICAS: 139

LICENCIATURA EN TERAPIA FÍSICA: 200

El 6 de julio se participó en una reunión de trabajo con el Grupo Técnico de Expertos en las oficinas de COEPES, en el cual se presentó el proyecto para obtener el aval de pertinencia para la Licenciatura de Arquitectura Bioclimática, el cual fue favorable para la Universidad.

- EVENTOS ACADÉMICOS.

Se organizó y realizó el curso taller denominado Planeación y herramientas didácticas para la educación superior, el cual fue impartido por personal del Instituto de Ciencias de la Educación de la Universidad Autónoma Benito Juárez de Oaxaca, el cual tuvo por objeto reforzar las capacidades de planeación didáctica del personal docente de la Universidad.

Para fortalecer las capacidades del personal directivo, administrativo y docente de la Universidad Politécnica de Nochixtlán, se recibieron cursos de capacitación en los siguientes temas: empoderamiento de la mujer, discapacidad, participación activa de las personas con discapacidad, y derechos humanos.

Se organizó y realizó el curso de inducción para los alumnos que se integran al cuatrimestre enero – abril de 2022, en las carreras de Administración de Empresas Turísticas y Terapia Física de la Universidad.

Se participó en la edición anual de la experiencia educativa, evento organizado por la COEPES y que tiene por objetivo difundir la oferta educativa de las Universidades del estado.

Se organizó y realizó una conferencia magistral así como una cata de vinos impartida por la Directora de Relaciones Públicas de Monte Xanic, empresa nacional líder en producción de vinos. En esta actividad se tuvo la oportunidad de que los alumnos tuvieran un acercamiento al mundo vinícola, así como a la empresa Monte Xanic.

Para fortalecer la cultura e identidad oaxaqueña, en el periodo que se informa se realizó el festejo y conmemoración del día de la samaritana, en este evento se contó con la participación de productores locales de nieves de sabores y la participación del alumnado con la elaboración de aguas de sabor.

Con objeto de fomentar la formación integral de nuestros estudiantes, se realizó la exposición colectiva de arte mixteca denominada *CARPETA "SANGRE GRANA COCHINILLA"*, exposición gráfica consistente en una colección de 50 obras de diferentes autores de la Región Mixteca.

Se dio inicio al proyecto denominado "*MARTES DE CIENCIA*" el cual tiene por objeto compartir con el alumnado y la sociedad civil diversas acciones y actividades que fomenten la ciencia y la creatividad.

Se realizó un viaje de estudios a hoteles 5 estrellas de la Ciudad de México, en el cual los alumnos de la carrera de Administración de Empresas Turísticas reafirmaron los conocimientos adquiridos en las aulas y conocieron de manera práctica los procedimientos de hoteles 5 estrellas.

Los días viernes de cada semana, personal docente de la Universidad participa en la organización y realización de conversatorios de inglés, los cuales tienen como objeto fomentar las capacidades en el dominio de este idioma de los alumnos.

Se organizó la jornada académica de terapia física, la cual consistió en una serie de conferencias, talleres y actividades que fomentaron el conocimiento teórico y práctico de los alumnos de la carrera en mención, así mismo, se realizó una jornada de terapia física con el personal del Ayuntamiento de Asunción Nochixtlán.

Se conmemoro el “Día Mundial de la Esclerosis Lateral Amiotrófica (ELA)” celebrado el 21 de junio, se organizó un ciclo de conferencias, talleres de Tai-Chi, para presentarlo como una alternativa en el tratamiento de este padecimiento, el evento se complementó con el estudio y resolución de casos clínicos teóricos para lo que se armaron equipos intergeneracionales.

Se conmemoro el “Día del Fisioterapeuta en México” para lo cual, se diseñó y desarrollo un rally deportivo – académico, con la participaron todos los alumnos, docentes y directivos de la academia de la licenciatura en Terapia Física.

Se realizaron visitas guiadas a los museos locales de Santiago Huauclilla, Santiago Apoala y Magdalena Jaltepec, como parte de la formación de los Alumnos en la Materia de Psicología del Turismo.

Se llevo a cabo la jornada de salud, esto con el objetivo de aplicar en diferentes entornos de prácticas los conocimientos adquiridos, fortaleciendo el valor de servicio y compromiso con la sociedad. b. Se realizo la Jornada académica denominada Integración de la tecnología como herramienta en la práctica de la Terapia Física, en donde se diseñó, implemento y dono una férula en las impresoras 3D, uso del MakerSpace. Se desarrolla metodología de Desing Thinking; esto con el objetivo de que los estudiantes conozcan aprendan e integren herramientas tecnológicas en la práctica de la Terapia Física, que promueva el conocimiento multidisciplinario e innovador.

Para culminar este ciclo de conferencias se llevó a cabo una Jornada académica denominada Conocimientos multidisciplinarios que forman al fisioterapeuta en el cual se realizó un Ciclo de conferencia magistral y talleres (Masajes con ventosas y piedras calientes, infiltración de rodillas,

anatomía en inglés, y aplicación de kinesiotape) enfocados a conocimientos alternativos que complementan el plan de estudios de los alumnos.

Los estudiantes del AT601, realizaron una capacitación de coctelería y de Montaje y doblado de servilletas a compañeros del AT301, como parte de su asignatura de Formación de Instructores, a cargo del Mtro. Elmer Leonardo Beltrán Jiménez.

Personal administrativo, docente y estudiantes de la Licenciatura en Administración de Empresas Turísticas conmemoran el Día Mundial del Turismo "Repensar el Turismo" con la organización de una Rally "Repensar el Turismo", muestra gastronómica y una conferencia Magistral a cargo del Presidente de la Asociación de Hoteles y Moteles de la Verde Antequera A.C.

Estudiantes de la Licenciatura en Administración de Empresas Turísticas de la UPNochixtlán, participan en el conversatorio con motivo del Día Nacional del Maíz, "Oaxaca: Tierra del Maíz", con el objetivo de conocer y valorar la importancia del uso de maíces nativos en la Cocina Oaxaqueña.

FIRMA DE CONVENIOS DE COLABORACIÓN.

La Universidad Politécnica de Nochixtlán "Abraham Castellanos" es una institución educativa comprometida con brindar educación superior de vanguardia y calidad, así como de fomentar vínculos institucionales con instituciones públicas y privadas que faciliten las actividades de formación académica en la universidad, en este sentido, se realizaron las gestiones necesarias para la firma de convenios de colaboración con los siguientes aliados:

- Gestión y firma de convenio específico de colaboración con la Universidad Politécnica de Pachuca.
- Gestión y firma de convenio general de colaboración con la Universidad Politécnica de Pachuca.

- Gestión y firma de convenio de colaboración interinstitucional con Sal y Fuego Restaurante.
- Gestión y firma de convenio de colaboración interinstitucional con el COBAO.
- Gestión y firma de convenio de colaboración interinstitucional con Clínica FISIOMAKE.
- Gestión y firma de convenio de colaboración interinstitucional con Piña Palmera AC.
- Gestión y firma de carta intención de colaboración interinstitucional con Clínica DISAN.
- Gestión y firma de convenio de colaboración interinstitucional con Tierra del Sol Restaurante.
- Gestión y firma de convenio de colaboración interinstitucional con el Centro de Atención Múltiple No. 44.
- Se realizó la gestión y firma del convenio de colaboración con el centro de educación y rehabilitación "LA CASITA", el cual tiene por objeto fortalecer los procesos formativos de la carrera de Terapia Física.
- Se realizó la gestión y firma de convenio de colaboración con el grupo restaurantero "CASA OAXACA", el cual tiene por objeto fortalecer los procesos formativos de los alumnos de la carrera de Administración de empresas turísticas.
- Se realizó la gestión y firma de convenio de colaboración con el "INSTITUTO TECNOLÓGICO DE SAN MIGUEL EL GRANDE", el cual tiene por objeto fortalecer los procesos de investigación y formación del personal de ambas instituciones educativas.
- Se realizó la gestión y firma del convenio de colaboración con la "PATRONATO DE ANCIANOS DE NOCHIXTLAN" el cual tiene por objeto fortalecer los procesos formativos de la carrera de Terapia Física.
- Se realizó la gestión y firma del convenio de colaboración con la "UNIDAD BASICA DE REHABILITACIÓN DE LA HEROICA CIUDAD DE HUAJUAPAN" el cual tiene por objeto fortalecer los procesos formativos de la carrera de Terapia Física.
- Se realizó la gestión y firma de convenio de colaboración con la "ASOCIACIÓN DE HOTELES Y MOTELES DE LA VERDE ANTEQUERA", el cual tiene por objeto fortalecer los procesos formativos de los alumnos de la carrera de Administración de empresas turísticas.
- Se realizó la gestión y firma de carta de intención con el cuerpo de paz y organización VSP, mismo que beneficiara a alumnos de ambas licenciaturas en el dominio del idioma inglés.



OAXACA
GOBIERNO DEL ESTADO



NOCHIXTLÁN
Universidad Politécnica de Nochixtlán
"Abraham Castellanos"

VINCULACIÓN, GESTIÓN DE BECAS Y DIFUSIÓN

Se dio seguimiento a los requerimientos de información emitidos por el Sistema Único de Beneficiarios de Educación Superior (SUBES) para el seguimiento y otorgamiento de becas al alumnado de la Universidad, así mismo, se realizó la gestión, actualización y control de la información para acceder a las becas en la plataforma anteriormente mencionada.

Se realizó la difusión y promoción de las carreras que ofrece la universidad en distintas instituciones educativas de educación media superior, como lo son los planteles del CECYTEO Y DEL COBAO

Se realizó la gestión y promoción para que el alumnado de esta Universidad realizara estancias profesionales, logrando una colocación del 100% del alumnado que debería tomar estancias presenciales. Cabe destacar que estas actividades son fundamentales en la formación profesional de los alumnos ya que complementan el modelo de las Universidad Politécnicas.

Durante el periodo que se informa, se realizaron cuestionarios de investigación de mercados en instituciones de educación media superior para obtener estadísticas sobre las preferencias educativas de nivel superior para la apertura de nuevas carreras en la Universidad.

Se participó en la integración del Consejo Estatal de Vinculación coordinado por la COEPES.

El 15 de junio se participó en el Foro Políticas para la Implementación de los Consejos de Vinculación y Pertinencia del Subsistema de Universidades Tecnológicas y Politécnicas

El 17 y 27 de junio se participó en Participación en reuniones de Taller de Orientación Profesiográfica en la Comisión Estatal para la Planeación de la Educación Superior.



OAXACA
GOBIERNO DEL ESTADO



NOCHIXTLÁN

Universidad Politécnica de Nochixtlán
"Abraham Castellanos"

El 12 de julio se participó en la reunión de cultura y deporte que organizó la Asociación de Nacional de Universidades Politécnicas, en la cual se tomaron decisiones acerca de fomentar la cultura y el deporte en las Universidades de este Sistema.

Durante el mes de agosto se realizaron reuniones de trabajo con el personal del Municipio de San Pedro Tezoacoalcos para fomentar la educación superior en la región, así mismo, se sostuvieron pláticas con la UBR NOCHIXTLÁN para la firma de convenios de colaboración con esta universidad.

En el mes de septiembre, se asistieron a las reuniones convocadas por el titular de la Jornada de derechos Humanos, en la cual se trataron temas relacionados con la beca Misión Resistencia. Se realizó la difusión institucional en el alumnado para acceder a la beca jóvenes escribiendo el futuro.

Durante el trimestre octubre – diciembre, se realizó la planeación, apertura e integración de los clubes culturales y deportivos de la Universidad, así mismo, se realizó la comparsa estudiantil con motivo del día de muertos en el centro del Municipio de Asunción Nochixtlán.

Durante el trimestre octubre diciembre, se dio seguimiento al procedimiento de residencias, y se notificó a los organismos receptores para la planeación de las estancias del cuatrimestre en septiembre diciembre.

CAPACITACIÓN AL PERSONAL DE LA UNIVERSIDAD.

El día 2 de mayo se realizó el curso en el taller denominado "Clima Laboral", organizado por el Departamento de Tutorías de la Universidad.

El día 03 de mayo se participó en la conferencia denominada "Pedagogía del cuidado. Nueva estrategia para formar la paz, la vida, la convivencia, el éxito y los desarrollos sostenibles y sustentables."



OAXACA
GOBIERNO DEL ESTADO



NOCHIXTLÁN

Universidad Politécnica de Nochixtlán
"Abraham Castellanos"

Durante el mes de mayo se realizaron diversas capacitaciones impartidas por el Órgano Garante de Acceso a la Información Pública, Transparencia, Protección de Datos Personales y Buen Gobierno del Estado de Oaxaca, mismas fueron para todos el personal de la Universidad.

Se realizó la capacitación denominada "Primeros Auxilios" impartida para el personal docente y tutores de la Universidad.

ACTIVIDADES DE GESTIÓN ADMINISTRATIVA.

El día 25 de mayo se realizó al Segunda Sesión Ordinaria de la Junta directiva de la Universidad.

Se realizaron las gestiones administrativas correspondientes ante la Secretaria de Administración y la Secretaria de Finanzas con objeto de validar el tabulador de sueldos y salarios para el ejercicio fiscal 2022 bajo la modalidad de Sueldos y Salarios.

Se participó en la tercera Sesión Ordinaria de la Junta Directiva de la universidad, en la cual dieron a conocer los resultados administrativos, financieros y académicos del desempeño de la Universidad.

Se presentaron los informes mensuales de contabilidad a la Secretaria de Finanzas, así como los trimestrales de avance de cuenta pública y avance de gestión.

Se realizaron los trabajos de integración del POA 2023, y se participó en los ejercicios de entrega recepción de la administración pública estatal, así mismo se gestionaron los Accesos al SEFIP 2023 en sus distintos módulos.

Se participó en la cuarta sesión ordinaria de la Junta Directiva de la Universidad en la cual se presentaron los informes de actividades y financieros correspondientes.

Gobierno del Estado de Oaxaca
 UR: 569 - UNIVERSIDAD POLITÉCNICA DE NOCHIXTLÁN ABRAHAM CASTELLANOS
 Estado de Situación Financiera
 Al 31 de diciembre de 2022 y 2021
 (Pesos)



CONCEPTO	2022	2021	CONCEPTO	2022	2021
ACTIVO			PASIVO		
ACTIVO CIRCULANTE			PASIVO CIRCULANTE		
EFFECTIVO Y EQUIVALENTES	2,863,432	309,417	CUENTAS POR PAGAR A CORTO PLAZO	1,286,392	263,517
DERECHOS A RECIBIR EFECTIVO O EQUIVALENTES	1,202,208	48,976	DOCUMENTOS POR PAGAR A CORTO PLAZO	0	0
DERECHOS A RECIBIR BIENES O SERVICIOS	0	0	PORCIÓN A CORTO PLAZO DE LA DEUDA PÚBLICA A LARGO PLAZO	0	0
INVENTARIOS	0	0	TÍTULOS Y VALORES A CORTO PLAZO	0	0
ALMACENES	0	0	PASIVOS DIFERIDOS A CORTO PLAZO	0	0
ESTIMACIÓN POR PÉRDIDA O DETERIORO DE ACTIVOS CIRCULANTES	0	0	FONDOS Y BIENES DE TERCEROS EN GARANTÍA Y/O ADMINISTRACIÓN A CORTO PLAZO	0	0
OTROS ACTIVOS CIRCULANTES	0	0	PROVISIONES A CORTO PLAZO	0	0
Total de ACTIVO CIRCULANTE	4,065,640	358,393	OTROS PASIVOS A CORTO PLAZO	0	0
ACTIVO NO CIRCULANTE			Total de PASIVO CIRCULANTE	1,286,392	263,517
INVERSIONES FINANCIERAS A LARGO PLAZO	0	0	PASIVO NO CIRCULANTE		
DERECHOS A RECIBIR EFECTIVO O EQUIVALENTES A LARGO PLAZO	0	0	CUENTAS POR PAGAR A LARGO PLAZO	0	0
BIENES INMUEBLES, INFRAESTRUCTURA Y CONSTRUCCIONES EN PROCESO	0	0	DOCUMENTOS POR PAGAR A LARGO PLAZO	0	0
BIENES MUEBLES	1,083,680	258,161	DEUDA PÚBLICA A LARGO PLAZO	0	0
ACTIVOS INTANGIBLES	0	0	PASIVOS DIFERIDOS A LARGO PLAZO	0	0
DEPRECIACIÓN, DETERIORO Y ARMORTIZACIÓN ACUMULADA DE BIENES	0	0	FONDOS Y BIENES DE TERCEROS EN GARANTÍA Y/O ADMINISTRACIÓN A LARGO PLAZO	0	0
ACTIVOS DIFERIDOS	0	0	PROVISIONES A LARGO PLAZO	0	0
ESTIMACIÓN POR PÉRDIDA O DETERIORO DE ACTIVOS NO CIRCULANTES	0	0	Total de PASIVO NO CIRCULANTE	0	0
OTROS ACTIVOS NO CIRCULANTES	0	0	TOTAL PASIVO	1,286,392	263,517
Total de ACTIVO NO CIRCULANTE	1,083,680	258,161	HACIENDA PÚBLICA/PATRIMONIO		
TOTAL DE ACTIVOS	5,149,320	616,554	HACIENDA PÚBLICA/PATRIMONIO CONTRIBUIDO		
			APORTACIONES	0	0
			DONACIONES DE CAPITAL	0	0
			ACTUALIZACIÓN DE LA HACIENDA PÚBLICA/ PATRIMONIO	0	0
			Total de HACIENDA PÚBLICA/PATRIMONIO CONTRIBUIDO	0	0
			HACIENDA PÚBLICA/PATRIMONIO GENERADO		
			RESULTADOS DE EJERCICIO (AHORRO/ DESAHORRO)	3,514,766	286,149
			RESULTADOS DE EJERCICIOS ANTERIORES	348,162	66,888
			REVALÚOS	0	0
			RESERVAS	0	0
			RECTIFICACIONES DE RESULTADOS DE EJERCICIOS ANTERIORES	0	0
			Total de HACIENDA PÚBLICA/PATRIMONIO GENERADO	3,862,928	353,037
			EXCESO O INSUFICIENCIA EN LA ACTUALIZACIÓN DE LA HACIENDA PÚBLICA/PATRIMONIO		
			RESULTADO POR POSICIÓN MONETARIA	0	0
			RESULTADO POR TENENCIA DE ACTIVOS NO MONETARIOS	0	0
			TOTAL DE HACIENDA PÚBLICA/PATRIMONIO	3,862,928	353,037
			TOTAL DE HACIENDA PÚBLICA/PATRIMONIO	3,862,928	353,037
			Total de Pasivo y Patrimonio/Hacienda Pública	5,149,320	616,554

 DEPARTAMENTO DE RECURSOS HUMANOS Y FINANCIEROS
 JEFAD DEL DEPARTAMENTO DE RECURSOS HUMANOS Y FINANCIEROS
 "Abraham Castellanos"
 C.P. FABIOLA LOPEZ BAUTISTA

 DIRECCIÓN ADMINISTRATIVA
 Lugar y fecha de generación: Reyes Montecón, Oaxaca, a 16 de MARZO de 2023.
 Bajo protesta de decir verdad declaramos que los estados financieros y sus Notas son razonablemente correctos y responsabilidad del emisor.
 DIRECTOR ADMINISTRATIVO
 "Abraham Castellanos"
 ING. WILLIAM GERMAN LÓPEZ LÓPEZ

 RECTORÍA
 Universidad Politécnica de Nochixtlán
 "Abraham Castellanos"
 RECTOR
 MAESTRO VIDAL GABRIEL CANDELARIA SANTIAGO

Gobierno del Estado de Oaxaca
UR: 569 - UNIVERSIDAD POLITÉCNICA DE NOCHIXTLÁN ABRAHAM CASTELLANOS
Estado de Actividades
Del 1° de enero al 31 de diciembre de 2022 y 2021
(Pesos)



CONCEPTO	2022	2021
INGRESOS Y OTROS BENEFICIOS		
INGRESOS DE GESTIÓN	0	0
IMPUESTOS	0	0
CUOTAS Y APORTACIONES DE SEGURIDAD SOCIAL	0	0
CONTRIBUCIONES DE MEJORAS	0	0
DERECHOS	0	0
PRODUCTOS	0	0
APROVECHAMIENTOS	0	0
INGRESOS POR VENTA DE BIENES Y PRESTACION DE SERVICIOS	0	0
PARTICIPACIONES, APORTACIONES, CONVENIOS, INCENTIVOS DERIVADOS DE LA COLABORACION FIS CAL, FONDOS DISTINTOS DE APORTACIONES, TRANSFERENCIAS, ASIGNACIONES, SUBSIDIOS Y SUBV	15,830,587	6,517,993
PARTICIPACIONES, APORTACIONES, CONVENIOS, INCENTIVOS DERIVADOS DE LA COLABORACION FIS CAL Y FONDOS DISTINTOS DE APORTACIONES	0	0
TRANSFERENCIAS, ASIGNACIONES, SUBSIDIOS Y SUBVENCIONES, Y PENSIONES Y JUBILACIONES	15,830,587	6,517,993
OTROS INGRESOS Y BENEFICIOS	0	0
INGRESOS FINANCIEROS	0	0
INCREMENTO POR VARIACIÓN DE INVENTARIOS	0	0
DISMINUCIÓN DEL EXCESO DE ESTIMACIONES POR PÉRDIDA O DETERIORO U OBSOLESCENCIA	0	0
DISMINUCIÓN DEL EXCESO DE PROVISIONES	0	0
OTROS INGRESOS Y BENEFICIOS VARIOS	0	0
TOTAL DE INGRESOS Y OTROS BENEFICIOS	15,830,587	6,517,993
GASTOS Y OTRAS PÉRDIDAS		
GASTOS DE FUNCIONAMIENTO	0	0
SERVICIOS PERSONALES	0	0
MATERIALES Y SUMINISTROS	0	0
SERVICIOS GENERALES	0	0
TRANSFERENCIAS, ASIGNACIONES, SUBSIDIOS Y OTRAS AYUDAS	12,315,821	6,231,844
TRANSFERENCIAS INTERNAS Y ASIGNACIONES AL SECTOR PÚBLICO	12,315,821	6,231,844
TRANSFERENCIAS AL RESTO DEL SECTOR PÚBLICO	0	0
SUBSIDIOS Y SUBVENCIONES	0	0
AYUDAS SOCIALES	0	0
PENSIONES Y JUBILACIONES	0	0
TRANSFERENCIAS A FIDEICOMISOS, MANDATOS Y CONTRATOS ANÁLOGOS	0	0
TRANSFERENCIAS A LA SEGURIDAD SOCIAL	0	0
DONATIVOS	0	0
TRANSFERENCIAS AL EXTERIOR	0	0
PARTICIPACIONES Y APORTACIONES	0	0
PARTICIPACIONES	0	0
APORTACIONES	0	0
CONVENIOS	0	0
INTERESES, COMISIONES Y OTROS GASTOS DE LA DEUDA PÚBLICA	0	0
INTERESES DE LA DEUDA PÚBLICA	0	0
COMISIONES DE LA DEUDA PÚBLICA	0	0
GASTOS DE LA DEUDA PÚBLICA	0	0
COSTO POR COBERTURAS	0	0
APOYOS FINANCIEROS	0	0
OTROS GASTOS Y PÉRDIDAS EXTRAORDINARIAS	0	0
ESTIMACIONES, DEPRECIACIONES, DETERIOROS, OBSOLESCENCIA Y AMORTIZACIONES	0	0
PROVISIONES	0	0
DISMINUCION DE INVENTARIOS	0	0
AUMENTO POR INSUFICIENCIA DE ESTIMACIONES POR PÉRDIDA O DETERIORO U OBSOLESCENCIA	0	0
AUMENTO POR INSUFICIENCIA DE PROVISIONES	0	0
OTROS GASTOS	0	0
INVERSIÓN PÚBLICA	0	0
INVERSIÓN PÚBLICA NO CAPITALIZABLE	0	0
TOTAL DE GASTOS Y OTRAS PERDIDAS	12,315,821	6,231,844
AHORRO NETO DEL EJERCICIO	3,514,766	286,149



DEPARTAMENTO DE RECURSOS HUMANOS Y FINANCIEROS

Universidad Politécnica de Nochixtlán
"Abraham Castellanos"

JEFA DEL DEPARTAMENTO DE RECURSOS HUMANOS Y FINANCIEROS

C.P. FABIOLA LOPEZ BAUTISTA



DIRECCIÓN ADMINISTRATIVA

Universidad Politécnica de Nochixtlán
"Abraham Castellanos"

DIRECTOR ADMINISTRATIVO

ING. WILLIAM GERMAN LÓPEZ LÓPEZ



RECTORÍA

Universidad Politécnica de Nochixtlán
"Abraham Castellanos"

RECTOR

MAESTRO VIDAL GABRIEL CANDELARIA SANTIAGO

Lugar y fecha de generación: Reyes Mantecón, Oaxaca, a 16 de MARZO de 2023

Bajo protesta de decir verdad declaramos que los estados financieros y sus Notas son razonablemente correctos y responsabilidad del emisor.

Gobierno del Estado de Oaxaca
 UR: 569 - UNIVERSIDAD POLITÉCNICA DE NOCHIXTLÁN ABRAHAM CASTELLANOS
 Estado de Variación de la Hacienda Pública
 Del 1° de enero al 31 de diciembre de 2022 y 2021
 (Pesos)



Concepto	Hacienda Pública/ Patrimonio			Exceso o Insuficiencia en la Actualización de la Hacienda Pública/Patrimonio	Total
	Contribuido	Generado			
		Ejerc. Ant.	Del Ejercicio		
Rectificaciones de Resultados de Ejercicios Anteriores	0	0	0	0	0
CAMBIOS EN POLÍTICAS CONTABLES	0	0	0	0	0
CAMBIOS POR ERRORES CONTABLES	0	0	0	0	0
Patrimonio Neto Inicial Ajustado del Ejercicio	0	0	0	0	0
APORTACIONES	0	0	0	0	0
DONACIONES DE CAPITAL	0	0	0	0	0
ACTUALIZACIONES DEL PATRIMONIO	0	0	0	0	0
Variaciones de la Hacienda Pública / Patrimonio Neto del Ejercicio	0	0	66,888	0	66,888
RESULTADOS DEL EJERCICIO (AHORRO/ DESAHORRO)	0	0	0	0	0
RESULTADOS DE EJERCICIOS ANTERIORES	0	0	66,888	0	66,888
REVALÚOS	0	0	0	0	0
RESERVAS	0	0	0	0	0
Hacienda Pública / Patrimonio Neto Final del Ejercicio 2021	0	0	66,888	0	66,888
Cambios en la Hacienda Pública / Patrimonio Neto del Ejercicio 2022	0	0	0	0	0
APORTACIONES	0	0	0	0	0
DONACIONES DE CAPITAL	0	0	0	0	0
ACTUALIZACIONES DEL PATRIMONIO	0	0	0	0	0
Variaciones de la Hacienda Pública / Patrimonio Neto del Ejercicio	0	0	348,162	0	348,162
REVALÚOS	0	0	0	0	0
RESULTADOS DEL EJERCICIO (AHORRO/ DESAHORRO)	0	0	0	0	0

Gobierno del Estado de Oaxaca
 UR: 569 - UNIVERSIDAD POLITÉCNICA DE NOCHIXTLÁN ABRAHAM CASTELLANOS
 Estado de Variación de la Hacienda Pública
 Del 1° de enero al 31 de diciembre de 2022 y 2021
 (Pesos)



Concepto	Hacienda Pública/ Patrimonio			Exceso o Insuficiencia en la Actualización de la Hacienda Pública/Patrimonio	Total
	Contribuido	Generado			
		Ejerc. Ant.	Del Ejercicio		
RESULTADOS DE EJERCICIOS ANTERIORES	0	0	348,162	0	348,162
RESERVAS	0	0	0	0	0
Saldo Neto en la Hacienda Pública / Patrimonio 2022	0	0	348,162	0	348,162



DEPARTAMENTO DE RECURSOS HUMANOS Y FINANCIEROS
 Universidad Politécnica de Nochixtlán "Abraham Castellanos"

Bajo protesta de decir verdad declaramos que los estados financieros y sus Notas son razonablemente correctos y responsabilidad del emisor.
 JEFA DEL DEPARTAMENTO DE RECURSOS HUMANOS Y FINANCIEROS
 C.P. FABIOLA LOPEZ BAUTISTA



DIRECCIÓN ADMINISTRATIVA
 Universidad Politécnica de Nochixtlán "Abraham Castellanos"

Lugar y fecha de generación: Reyes Mantecón, Oaxaca; a 16 de MARZO de 2023.
 DIRECTOR ADMINISTRATIVO
 ING. WILLIAM GERMAN LÓPEZ LÓPEZ



RECTORÍA
 Universidad Politécnica de Nochixtlán "Abraham Castellanos"

RECTOR
 MAESTRO VIDAL GABRIEL CANDELARIA SANTIAGO

Gobierno del Estado de Oaxaca
UR: 569 - UNIVERSIDAD POLITÉCNICA DE NOCHIXTLÁN ABRAHAM CASTELLANOS
 Estado de Cambios en la Situación Financiera
 Del 1° de enero al 31 de diciembre de 2022 y 2021
 (Pesos)



CONCEPTO	ORIGEN	APLICACIÓN	CONCEPTO	ORIGEN	APLICACIÓN
ACTIVO	0	4,532,766	PASIVO	1,022,874	0
ACTIVO CIRCULANTE	0	3,707,247	PASIVO CIRCULANTE	1,022,874	0
EFFECTIVO Y EQUIVALENTES	0	2,554,015	CUENTAS POR PAGAR A CORTO PLAZO	1,022,874	0
DERECHOS A RECIBIR EFECTIVO O EQUIVALENTES	0	1,153,232	DOCUMENTOS POR PAGAR A CORTO PLAZO	0	0
DERECHOS A RECIBIR BIENES O SERVICIOS	0	0	PORCIÓN A CORTO PLAZO DE LA DEUDA PÚBLICA A LARGO PLAZO	0	0
INVENTARIOS	0	0	TITULOS Y VALORES A CORTO PLAZO	0	0
ALMACENES	0	0	PASIVOS DIFERIDOS A CORTO PLAZO	0	0
ESTIMACIÓN POR PÉRDIDA O DETERIORO DE ACTIVOS CIRCULANTES	0	0	FONDOS Y BIENES DE TERCEROS EN GARANTÍA Y/O ADMINISTRACIÓN A CORTO PLAZO	0	0
OTROS ACTIVOS CIRCULANTES	0	0	PROVISIONES A CORTO PLAZO	0	0
ACTIVO NO CIRCULANTE	0	825,519	OTROS PASIVOS A CORTO PLAZO	0	0
INVERSIONES FINANCIERAS A LARGO PLAZO	0	0	PASIVO NO CIRCULANTE	0	0
DERECHOS A RECIBIR EFECTIVO O EQUIVALENTES A LARGO PLAZO	0	0	CUENTAS POR PAGAR A LARGO PLAZO	0	0
BIENES INMUEBLES, INFRAESTRUCTURA Y CONSTRUCCIONES EN PROCESO	0	0	DOCUMENTOS POR PAGAR A LARGO PLAZO	0	0
BIENES MUEBLES	0	825,519	DEUDA PÚBLICA A LARGO PLAZO	0	0
ACTIVOS INTANGIBLES	0	0	PASIVOS DIFERIDOS A LARGO PLAZO	0	0
DEPRECIACIÓN, DETERIORO Y ARMORTIZACIÓN ACUMULADA DE BIENES	0	0	FONDOS Y BIENES DE TERCEROS EN GARANTÍA Y/O ADMINISTRACIÓN A LARGO PLAZO	0	0
ACTIVOS DIFERIDOS	0	0	PROVISIONES A LARGO PLAZO	0	0
ESTIMACIÓN POR PÉRDIDA O DETERIORO DE ACTIVOS NO CIRCULANTES	0	0	HACIENDA PÚBLICA/PATRIMONIO	281,275	0
OTROS ACTIVOS NO CIRCULANTES	0	0	HACIENDA PÚBLICA/PATRIMONIO CONTRIBUIDO	0	0
			APORTACIONES	0	0
			DONACIONES DE CAPITAL	0	0
			ACTUALIZACIÓN DE LA HACIENDA PÚBLICA/ PATRIMONIO	0	0
			HACIENDA PÚBLICA/PATRIMONIO GENERADO	281,275	0
			RESULTADOS DE EJERCICIO (AHORRO/ DESAHORRO)	0	0
			RESULTADOS DE EJERCICIOS ANTERIORES	281,275	0
			REVALÚOS	0	0
			RESERVAS	0	0
			RECTIFICACIONES DE RESULTADOS DE EJERCICIOS ANTERIORES	0	0

Gobierno del Estado de Oaxaca
 UR: 569 - UNIVERSIDAD POLITÉCNICA DE NOCHIXTLÁN ABRAHAM CASTELLANOS
 Estado de Cambios en la Situación Financiera
 Del 1° de enero al 31 de diciembre de 2022 y 2021
 (Pesos)



CONCEPTO	ORIGEN	APLICACIÓN	CONCEPTO	ORIGEN	APLICACIÓN
			EXCESO O INSUFICIENCIA EN LA ACTUALIZACIÓN DE LA HACIENDA PÚBLICA/PATRIMONIO	0	0
			RESULTADO POR POSICIÓN MONETARIA	0	0
			RESULTADO POR TENENCIA DE ACTIVOS NO MONETARIOS	0	0
			RESULTADOS DEL EJERCICIO (AHORRO/DESAHORRO)	9,312,594	0
			TOTALES	10,616,743	0

**DEPARTAMENTO
 DE RECURSOS HUMANOS
 Y FINANCIEROS**
 Universidad Politécnica de Nochixtlán
 "Abraham Castellanos"

[Handwritten signature]

JEFA DEL DEPARTAMENTO DE RECURSOS HUMANOS Y FINANCIEROS
 C.P. FABIOLA LOPEZ BAUTISTA

Bajo protesta de decir verdad, Lugar y fecha de generación: Reyes Mateo, Oaxaca; a 16 de MARZO de 2023
 declaramos que los estados financieros y sus Notas son razonablemente correctos y responsabilidad del emisor.

**DIRECCIÓN
 ADMINISTRATIVA**
 Universidad Politécnica de Nochixtlán
 "Abraham Castellanos"

[Handwritten signature]

DIRECTOR ADMINISTRATIVO
 ING. WILLIAM GERMAN LÓPEZ LÓPEZ

RECTORÍA
 Universidad Politécnica de Nochixtlán
 "Abraham Castellanos"

[Handwritten signature]

RECTOR
 MAESTRO VIDAL GABRIEL CANDELARIA SANTIAGO

Estado de Flujos de Efectivo

UNIVERSIDAD POLITÉCNICA DE NOCHIXTLÁN "ABRAHAM CASTELLANOS"		
DEL 1 de enero al 31 de diciembre 2022 y 2021		
Concepto	2022	2021
Flujos de Efectivo de las Actividades de Operación		
Origen		
Impuestos	15,830,587	6,520,963
Cuotas y Aportaciones de Seguridad Social	0	0
Contribuciones de Mejoras	0	0
Derechos	0	0
Productos	0	0
Aprovechamientos	0	0
Ingresos por Venta de Bienes y Prestación de Servicios	0	0
Participaciones, Aportaciones, Convenios, Incentivos Derivados de la Colaboración Fiscal y Fondos Distintos de /	0	0
Transferencias, Asignaciones, Subsidios y Subvenciones, y Pensiones y Jubilaciones	15,830,587	6,517,993
Otros Orígenes de Operación	0	2,970
Aplicación	13,276,572	6,336,793
Servicios Personales	0	0
Materiales y Suministros	0	0
Servicios Generales	0	0
Transferencias Internas y Asignaciones al Sector Público	12,315,821	6,231,844
Transferencias al resto del Sector Público	0	0
Subsidios y Subvenciones	0	0
Ayudas Sociales	0	0
Pensionamientos y Jubilaciones	0	0
Transferencias a Fideicomisos, Mandatos y Contratos Análogos	0	0
Transferencias a la Seguridad Social	0	0
Donativos	0	0
Transferencias al Exterior	0	0
Participaciones	0	0
Aportaciones	0	0
Convenios	0	0
Otras Aplicaciones de Operación	960,751	104,949
Flujos Netos de Efectivo por Actividades de Operación	2,554,015	184,170
Flujos de Efectivo de las Actividades de Inversión		
Origen		
Bienes Inmuebles, Infraestructura y Construcciones en Proceso	0	0
Bienes Muebles	0	0
Otros Orígenes de Inversión	0	0
Aplicación		
Bienes Inmuebles, Infraestructura y Construcciones en Proceso	0	0
Bienes Muebles	0	0
Otras Aplicaciones de Inversión	0	0
Flujos Netos de Efectivo por Actividades de Inversión	0	0
Flujo de Efectivo de las Actividades de Financiamiento		
Origen		
Endeudamiento Neto	0	0
Interno	0	0
Externo	0	0
Otros Orígenes de Financiamiento	0	0
Aplicación		
Servicios de la Deuda	0	0
Interno	0	0
Externo	0	0
Otras Aplicaciones de Financiamiento	0	0
Flujos Netos de Efectivo por Actividades de Financiamiento	0	0
Incremento/Disminución Neta en el Efectivo y Equivalentes al Efectivo	2,554,015	184,170
Efectivo y Equivalentes al Efectivo al Inicio del Ejercicio	309,417	125,247
Efectivo y Equivalentes al Efectivo al Final del Ejercicio	2,863,432	309,417

Bajo protesta de decir verdad declaramos que los Estados Financieros y sus Notas son razonablemente correctos y responsabilidad del emisor.



RECTORÍA
Universidad Politécnica de Nochixtlán
"Abraham Castellanos"

C.P. FABIOLA LOREZ BAUTISTA
JEFA DEL DEPARTAMENTO DE RECURSOS HUMANOS
Y FINANCIEROS

ING. WILLIAM GERMÁN LÓPEZ LÓPEZ
DIRECTOR ADMINISTRATIVO



DIRECCIÓN ADMINISTRATIVA
Universidad Politécnica de Nochixtlán
"Abraham Castellanos"



DEPARTAMENTO DE RECURSOS HUMANOS Y FINANCIEROS
Universidad Politécnica de Nochixtlán
"Abraham Castellanos"

MAESTRO VIDAL GABRIEL CANDELARIA SANTIAGO
RECTOR DE LA UNIVERSIDAD POLITÉCNICA DE NOCHIXTLÁN

"Cuenta Pública del Estado de Oaxaca del Ejercicio Fiscal 2022"

Gobierno del Estado de Oaxaca
 UR: 569 - UNIVERSIDAD POLITÉCNICA DE NOCHIXTLÁN ABRAHAM CASTELLANOS
 Estado Analítico del Activo
 Del 1° de enero al 31 de diciembre de 2022 y 2021
 (Pesos)



Gobierno Estado

DESCRIPCION	SALDO INICIAL	CARGOS DEL PERIODO	ABONOS DEL PERIODO	SALDO FINAL	VARIACIÓN DEL PERIODO
ACTIVO					
ACTIVO CIRCULANTE	616,554	19,576,629	15,043,862	5,149,320	4,532,766
EFFECTIVO Y EQUIVALENTES	358,393	18,751,109	15,043,862	4,065,640	3,707,247
DERECHOS A RECIBIR EFECTIVO O EQUIVALENTES	309,417	15,897,601	13,343,585	2,863,432	2,554,015
DERECHOS A RECIBIR BIENES O SERVICIOS	48,976	2,853,509	1,700,277	1,202,208	1,153,232
INVENTARIOS	---	---	---	---	---
ALMACENES	---	---	---	---	---
ESTIMACIÓN POR PÉRDIDA O DETERIORO DE ACTIVOS CIRCULANTES	---	---	---	---	---
OTROS ACTIVOS CIRCULANTES	---	---	---	---	---
ACTIVO NO CIRCULANTE	258,161	825,519	---	1,083,680	825,519
INVERSIONES FINANCIERAS A LARGO PLAZO	---	---	---	---	---
DERECHOS A RECIBIR EFECTIVO O EQUIVALENTES A LARGO PLAZO	---	---	---	---	---
BIENES INMUEBLES, INFRAESTRUCTURA Y CONSTRUCCIONES EN PROCESO	---	---	---	---	---
BIENES MUEBLES	258,161	825,519	---	1,083,680	825,519
ACTIVOS INTANGIBLES	---	---	---	---	---
DEPRECIACIÓN, DETERIORO Y ARMORTIZACIÓN ACUMULADA DE BIENES	---	---	---	---	---
ACTIVOS DIFERIDOS	---	---	---	---	---
ESTIMACIÓN POR PÉRDIDA O DETERIORO DE ACTIVOS NO CIRCULANTES	---	---	---	---	---
OTROS ACTIVOS NO CIRCULANTES	---	---	---	---	---

DEPARTAMENTO DE RECURSOS HUMANOS Y FINANCIEROS
 Universidad Politécnica de Nochiatlán
 "Abraham Castellanos"
 JEFA DEL DEPARTAMENTO DE RECURSOS HUMANOS Y FINANCIEROS
 C.P. FABIOLA LOPEZ BAUTISTA

DIRECCIÓN ADMINISTRATIVA
 Universidad Politécnica de Nochiatlán
 "Abraham Castellanos"
 Lugar y fecha de generación: Reyes Mantecón, Oaxaca; a 16 de MARZO de 2023
 declaramos que los estados financieros y sus Notas son razonablemente correctos y responsabilidad del emisor.
 DIRECTOR ADMINISTRATIVO
 ING. WILLIAM GERMAN LÓPEZ LÓPEZ

RECTORÍA
 Universidad Politécnica de Nochiatlán
 "Abraham Castellanos"
 RECTOR
 MAESTRO VIDAL GABRIEL CANDELARIA SANTIAGO

Gobierno del Estado de Oaxaca
 UR: 569 - UNIVERSIDAD POLITÉCNICA DE NOCHIXTLÁN ABRAHAM CASTELLANOS
 Estado Analítico de la Deuda y Otros Pasivos
 Del 1° de enero al 31 de diciembre de 2022 y 2021
 (Pesos)



DENOMINACIÓN DE LAS DEUDAS	MONEDA DE CONTRATACIÓN	INSTITUCION O PAÍS ACREEDOR	SALDO INICIAL DEL PERIODO	SALDO FINAL DEL PERIODO
DEUDA PÚBLICA				
Corto Plazo				
Deuda Interna				
Instituciones de Crédito	PESOS	MEXICO	0.00	0
Títulos y Valores			0.00	0.00
Arrendamientos Financieros			0.00	0.00
Deuda Externa				
Organismos Financieros Internacionales			0.00	0.00
Deuda Bilateral			0.00	0.00
Títulos y Valores			0.00	0.00
Arrendamientos Financieros			0.00	0.00
Subtotal a Corto Plazo			0.00	0.00
Largo Plazo				
Deuda Interna				
Instituciones de Crédito	PESOS	MEXICO	0	0
Títulos y Valores			0.00	0.00
Arrendamientos Financieros			0.00	0.00
Deuda Externa				
Organismos Financieros Internacionales			0.00	0.00
Deuda Bilateral			0.00	0.00
Títulos y Valores			0.00	0.00
Arrendamientos Financieros			0.00	0.00
Subtotal a Largo Plazo			0.00	0.00
OTROS PASIVOS				
OTROS	PESOS	MEXICO	263,517.19	1,286,391.63
SUBTOTAL OTROS PASIVOS			263,517.19	1,286,391.63
TOTAL DEUDA Y OTROS PASIVOS			263,517.19	1,286,391.63



OAXACA
GOBIERNO DEL ESTADO



NOCHIXTLÁN

Universidad Politécnica de Nochixtlán
"Abraham Castellanos"

INFORME SOBRE PASIVOS CONTINGENTES

DEUDAS POR CONCEPTO DE CUENTAS POR PAGAR

Este rubro está integrado por cuentas por pagar a corto plazo de la Universidad Politécnica de Nochixtlán Abraham Castellanos, el saldo reflejado al 31 de diciembre del 2022 es de: \$1,286,392.00 (un millón doscientos ochenta y seis mil trescientos noventa y dos pesos 00/100 M.N.) y está integrado de la siguiente manera:

Transferencia Otorgadas por Pagar a corto plazo por la cantidad de \$1, 056,344.00 (un millón cincuenta y seis mil trescientos cuarenta y cuatro pesos 00/100 M. N.).

Retenciones por pagar por la cantidad de \$ 226,447.00 (doscientos veintiséis mil cuatrocientos cuarenta y siete pesos 00/100 M. N.) correspondiente a las retenciones del trimestre por prestaciones de seguridad social.

Otras Cuentas Por Pagar a Corto Plazo por la cantidad de \$ 3,601.00 (tres mil seiscientos un pesos 00/100 M.N.) rendimientos bancarios generados del periodo de enero a diciembre del ejercicio fiscal 2022 y 2021.



NOTAS A LOS ESTADOS FINANCIEROS

DEL 01 DE ENERO AL 31 DE DICIEMBRE 2022
(PESOS)

Informe relacionado con la información financiera de la Universidad Politécnica de Nochixtlán "Abraham Castellanos", del 01 enero al 31 de diciembre de 2022.

NOTAS A DESGLOSE

NOTAS AL ESTADO DE SITUACION FINANCIERA

El estado de Situación Financiera tiene como propósito mostrar información relativa a los recursos y obligaciones de la entidad.

ACTIVO

CUENTAS	EJERCICIO FISCAL 2022	EJERCICIO FISCAL 2021
ACTIVO CIRCULANTE		
Efectivo Equivalentes	2,863,432.00	309,417.00
Derechos a recibir efectivo y Esquemas	1,202,208.00	48,976.00
Total de Activo Circulante	4,065,640.00	358,393.00
Bienes Muebles	1,083,680.00	258,161.00
Activos Intangibles	0	0
Depreciación, Deterioro y Amortización Acumulada de Bienes Muebles	0	0
Total de Activo no Circulante	1,083,680.00	258,16.00
TOTAL DE ACTIVOS	5,149,680.00	616,554.00

ACTIVO CIRCULANTE

Efectivo y Equivalentes

El rubro de efectivo y equivalentes al 31 de diciembre del ejercicio fiscal 2022, representa los recursos disponibles de la Entidad, \$ 2,863,432.00 (Dos millones ochocientos sesenta y tres mil cuatrocientos treinta y dos pesos 00/100 M.N.) saldo que se refleja en las siguientes cuentas bancarias 7017-0574131;



7017-2686573 y 70172715506 con saldo disponibles para solventar pagos a proveedores, servicios personales y pagos a terceros y programas del ejercicio.

Derechos a recibir Efectivo o Equivalentes

En el rubro de Derechos a recibir Efectivo y Equivalentes (Otros deudores diversos por cobrar a C.P.) el saldo de \$1,202,208.00 (Un millón doscientos dos mil doscientos ocho pesos 00/100 M.N.) que se expresa en el Estado de Situación Financiera al 31 de diciembre de 2022, corresponden a Deudores Diversos como lo es Comisiones bancarias pendientes e ISR retenciones asimilados a sueldos y otros deudores

ACTIVO NO CIRCULANTE

Está constituido por el conjunto de valores y derechos de realización o disponibilidad con un periodo de tiempo superior a un año.

Bienes inmuebles

El rubro de bienes inmuebles de la Universidad Politécnica de Nochixtlán Abraham Castellanos, no cuenta con un saldo en este rubro debido a que es de reciente creación.

CUENTAS	EJERCICIO FISCAL 2022	EJERCICIO FISCAL 2021
Terrenos	0	0
Edificación no habitación en proceso	0	0
Otras construcciones de ingeniería civil u obra pesada en proceso.	0	0
Instalación y equipamiento en construcción en proceso	0	0
Otros bienes inmuebles	0	0
TOTAL	0	0

Bienes muebles

El rubro de Bienes Muebles de la Universidad Politécnica de Nochixtlán "Abraham Castellanos" al 31 de diciembre cuenta con registro en este apartado, como se describe a continuación:

CUENTAS	EJERCICIO FISCAL 2022	EJERCICIO FISCAL 2021
Muebles de Oficina y Estantería	100,000.00	0
Equipo de Cómputo y Tecnologías de la Información	566,555.00	0
Otros mobiliarios y Equipos de Administración	0	0
Equipos y Aparatos Audiovisuales	51,979.00	0
Otro Mobiliario y Equipo Educativo y Recreativo.	53,146.00	



Cámaras fotográficas y de Video	0	0
Sistemas de aire acondicionado, calefacción	0	0
Automóviles y Camiones	312,000.00	0
Herramientas maquinas-herramientas	0	0
Equipo de Comunicación y de Telecomunicación	0	0
Equipos de Generación Eléctrica, aparatos y accesorios eléctricos	0	0
Otros Equipos	0	0
TOTAL BIENES MUEBLES	1,083,680.00	0
Activos Intangibles	0	0
Depreciación Acumulada de Bienes Muebles	0	0
TOTAL ACTIVO NO CIRCULANTE	1,083,680.00	0

Bienes Intangibles

El rubro de bienes intangibles de la Universidad Politécnica de Nochixtlán "Abraham Castellanos" al 31 de diciembre del 2022 no cuenta con registro en este apartado, debido a que es de reciente creación.

CUENTAS	EJERCICIO FISCAL 2022	EJERCICIO FISCAL 20210
Software	0	0
Licencias informáticas intelectuales	0	0
TOTAL	0	0

Depreciación, Deterioro y Amortización Acumulada de Bienes e Intangibles

Del 1° de enero al 31 de diciembre de 2022, no hubo movimientos contables en este rubro.

CUENTAS	EJERCICIO FISCAL 2022	EJERCICIO FISCAL 2021
Depreciación Acumulada de mobiliario y equipo de administración.	0	0
Depreciación Acumulada de Mobiliario y Educacional y recreativo	0	0
Depreciación Acumulada de Equipo e Instrumental Médico	0	0
Depreciación Acumulada de equipo de transporte	0	0
Depreciación Acumulada de maquinaria, otros equipos y herramientas.	0	0
TOTAL	0	0



PASIVO

El saldo de este rubro al 31 de diciembre de 2022, asciende a la cantidad de \$1,286,392.00 (Un millón doscientos ochenta y seis mil trescientos noventa y dos pesos 00/100 M.N) que corresponden a las transferencias internas y asignaciones al sector público, así como provisiones (retenciones de los trabajadores) 2022, así como otras cuentas por pagar detallándose de la siguiente manera:

PASIVO CIRCULANTE

CUENTAS	EJERCICIO FISCAL 2022	EJERCICIO FISCAL 2021
Cuentas por Pagar a corto plazo		
Deudas por Adquisición de Bienes y Contratación de Servicios por Pagar a CP	0	0
Proveedores por pagar a corto plazo	0	0
Transferencias Internas y Asignaciones al Sector Público	1,056,344.00	133,772.00
Retenciones de Impuestos por Pagar a CP	226,447.00	99,692.00
Otras Cuentas por Pagar a corto plazo	3,601.00	2,908.00
TOTAL	1,286,392.00	263,517.00

HACIENDA PÚBLICA/PATRIMONIO

CUENTAS	EJERCICIO FISCAL 2022	EJERCICIO FISCAL 2021
HACIENDA PÚBLICA / PATRIMONIO CONTRIBUIDO	0	0
HACIENDA PÚBLICA/PATRIMONIO GENERADO	0	0
Resultados de Ejercicio (ahorro/Desahorro)	3,514,766.00	286,149.00
Resultado de ejercicios Anteriores	348,162.00	66,888.00
Total de Hacienda Pública/Patrimonio Generado	3,862,928.00	353,037.00
Resultado del Ejercicio (ahorro/Desahorro)	3,862,928.00	353,037.00



La cuenta de Hacienda Pública/Patrimonio, refleja un saldo al 31 de diciembre del ejercicio fiscal del 2021, la cantidad de \$3,862,928.00 (Tres millones ochocientos sesenta y dos mil novecientos veintiocho pesos 00/100) que representa la acumulación de resultados de ejercicios anteriores.

Resultado del Ejercicio (ahorro/Desahorro) durante el ejercicio 2022 se refleja ahorro lo cual se detalla a continuación.

NOTAS AL ESTADO DE ACTIVIDADES

Muestra el resultado de las operaciones de la entidad correspondiente al periodo del 1 ° de enero al 31 de diciembre de 2022, integrado de la siguiente forma:

CUENTAS	EJERCICIO FISCAL 2022	EJERCICIO FISCAL 2021
INGRESOS Y OTROS BENEFICIOS		
PARTICIPACIONES, APORTACIONES, CONVENIOS, INCENTIVOS DERIVADOS DE LA COLABORACION FISCAL, FONDOS DISTINTOS DE APORTACIONES, TRANSFERENCIAS, ASIGNACIONES, SUBSIDIOS Y SUBVENCIONES, Y PENSIONES Y JUBILACIONES	15,830,587.00	6,517,993.00
TOTAL, DE INGRESOS Y OTROS BENEFICIOS	15,830,587.00	6,517,993.00
GASTOS Y OTRAS PERDIDAS		
TRANSNFERENCIAS INTERNAS Y ASIGNACIONES AL SECTOR PUBLICO	12,315,821.00	6,231,844.00
AYUDAS SOCIALES	0	0
OTROS GASTOS Y PERDIDAS EXTRAORDINARIAS	0	0
TOTAL DE GASTOS Y OTRAS PERDIDAS	12,315,821.00	6,231,844.00
AHORRO/DESAHORRO NETO DEL EJERCICIO	3,514,766.00	286,149.00



Ingresos y Otros Beneficios

Los ingresos corresponden a las asignaciones correspondiente al periodo del 1° de Enero al 31 de diciembre de 2022, el cual asciende a un importe de \$ 15,830,587.00 (Quince millones ochocientos treinta mil quinientos ochenta y siete pesos 00/100 M.N.) recursos que fueron comprometidos y devengados durante el presente periodo.

Gastos y Otras Pérdidas

El rubro de Gastos y Otras Pérdidas, corresponden a lo devengado por la Entidad durante el periodo del 1 ° de enero al 31 de diciembre de 2022 por la cantidad de \$12,315,821.00 (Doce millones trescientos quince mil ochocientos veintiún pesos 00/100 M.N.) Integrado de la siguiente manera:

Ahorro/Desahorro Neto del Ejercicio

En el Estado de Actividades en el período comprendido del 01 de enero al 31 de diciembre del 2022 se refleja Ahorro Neto del Ejercicio por la cantidad de \$3,514,766.00 (Tres millones quinientos catorce mil setecientos sesenta y seis pesos 00/100 M.N).

II). - NOTAS AL ESTADO DE VARIACIÓN EN LA HACIENDA PÚBLICA

Variaciones de la hacienda Pública/Patrimonio Neto del ejercicio Hacienda Pública/ Patrimonio generado.

Resultados de Ejercicios Anteriores

El apartado de Hacienda Pública/Patrimonio Generado, en el periodo del 1 ° de enero al 31 de diciembre de 2022, asciende a la cantidad de \$348,162.00 (Trescientos cuarenta y ocho mil ciento sesenta y dos pesos 00/100) integrándose de la siguiente manera:

RUBRO	VARIACIONES
Hacienda Pública/Patrimonio Neto Final del Ejercicio 2020	0
Resultados de Ejercicios Anteriores	66,888.00
Saldo Neto en la Hacienda Pública/Patrimonio 2022	348,162.00



I) NOTAS AL ESTADO DE FLUJOS DE EFECTIVO

Efectivo y equivalentes

1. Análisis de saldo en la cuenta de Efectivo y Equivalentes:

CONCEPTO	EJERCICIO FISCAL 2022	EJERCICIO FISCAL 2021
Efectivos en Bancos – Tesorería	2,863,432.00	309,417.00
Efectivos en Bancos – Dependencias	0	0
Inversiones temporales (hasta 3 meses)	0	0
Fondos con afectación específica	0	0
Depósitos de fondos de terceros y otros	0	0
Total de Efectivos y Equivalentes	\$ 2,863,432.00	\$309,417.00

2. Conciliación de los Flujos de Efectivo Netos de las Actividades de Operación y la cuenta de Ahorro/Desahorro antes de Rubros Extraordinarios.

CONCEPTO	EJERCICIO FISCAL 2022	EJERCICIO FISCAL 2021
Ahorro antes de rubros Extraordinarios	0	0
Movimientos de partida (o rubros) que no afectan al efectivo	0	0
Depreciación	0	0
Amortización	0	0
Incrementos en las provisiones	0	0
Incremento en inversiones producido por revaluación	0	0
Ganancia/pérdida en venta de propiedad, planta y equipo	0	0
Incremento en cuentas por cobrar	0	0
Partidas extraordinarias	0	0



Cuenta de la Hacienda Pública Estatal 2022

Gobierno del Estado de Oaxaca

UR: 569 UNIVERSIDAD POLITÉCNICA DE NOCHIXTLÁN ABRAHAM CASTELLANOS

UE: UNIVERSIDAD POLITÉCNICA DE NOCHIXTLÁN ABRAHAM CASTELLANOS

Conciliación entre los Ingresos Presupuestarios y Contables

Del 1 de enero al 31 de diciembre de 2022

(Pesos)

1. Total de Ingresos Presupuestarios	15,830,587
2. Más ingresos contables no presupuestarios	0
Ingresos financieros	0
Incremento por variación de Inventarios	0
Disminución del exceso de estimaciones por pérdida o deterioro u obsolencia	0
Disminución del exceso por provisiones	0
Otros Ingresos y beneficios varios	0
Otros ingresos contables no presupuestarios	0
3. Menos ingresos presupuestarios no contables	0
Aprovechamientos patrimoniales	0
Ingresos derivados de financiamiento	0
Otros ingresos presupuestarios no contables	0
4. Ingresos contables (4=1+2-3)	15,830,587

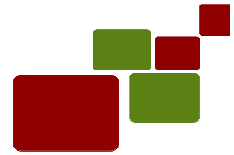

Cuenta de la Hacienda Pública Estatal 2022

Gobierno del Estado de Oaxaca

UR: 569 UNIVERSIDAD POLITÉCNICA DE NOCHIXTLÁN ABRAHAM CASTELLANOS

UE: UNIVERSIDAD POLITÉCNICA DE NOCHIXTLÁN ABRAHAM CASTELLANOS

Conciliación entre los Egresos Presupuestarios y Contables

Del 1 de enero al 31 de diciembre de 2022

(Pesos)

1. Total de Egresos Presupuestarios	12,315,821
2. Menos egresos presupuestarios no contables	0
Materias Primas y Materiales de Producción y Comercialización	0
Materiales y Suministros	0
Mobiliario y equipo de administración	0
Mobiliario y equipo educacional y recreativo	0
Equipo e instrumental médico y de laboratorio	0
Vehículos y equipo de transporte	0
Equipo de defensa y seguridad	0
Maquinaria, otros equipos y herramientas	0
Activos biológicos	0
Bienes inmuebles	0
Activos intangibles	0
Obra pública en Bienes de Dominio Público	0
Obra pública en Bienes propios	0
Acciones y participaciones de capital	0
Compra de títulos y valores	0
Concesión de Préstamos	0
Inversiones en fideicomisos, mandatos y otros análogos	0
Provisiones para contingencias y otras erogaciones especiales	0
Amortización de la deuda publica	0
Adeudos de ejercicios fiscales anteriores (ADEFAS)	0
Otros Egresos Presupuestales No Contables	0
3. Más gastos contables no presupuestarios	0
Estimaciones, depreciaciones, deterioros, obsolescencia y amortizaciones	0
Provisiones	0
Disminución de inventarios	0
Aumento por insuficiencia de estimaciones por pérdida o deterioro u obsolescencia	0
Aumento por insuficiencia de provisiones	0
Otros Gastos	0
Otros Gastos Contables No Presupuestales	0
4. Egresos contables (4=1-2+3)	12,315,821.0



NOTAS DE MEMORIA (CUENTAS DE ORDEN)

En los estados financieros de la Universidad Politécnica de Nochixtlán Abraham Castellanos se encuentran las cuentas de orden contables y presupuestales las cuales se desglosan a continuación.

En las cuentas de ORDEN CONTABLES que representan el ingreso, están las cuentas:

42210 Transferencias internas y asignaciones al sector público.

Los ingresos corresponden a los recursos recaudados correspondientes al periodo del 1° de enero al 31 de diciembre de 2022, el cual asciende a un importe de \$15,830,587.00 (Quince millones ochocientos treinta mil quinientos ochenta y siete pesos 00/100 M.N.) que corresponden a las transferencias de recursos federales y estatales para el pago de honorarios asimilados a sueldos de la Universidad Politécnica de Nochixtlán Abraham Castellanos del ejercicio fiscal 2022.

52110 Asignaciones al Sector Público

Asignaciones al sector público con movimientos en el periodo del 1° de enero al 31 de diciembre 2021 por la cantidad de \$12,315,821.00 (Doce millones trescientos quince mil ochocientos veintiún pesos 00/100 M.N.) que es la suma de lo generado y solicitado en CLC.s de subsidio federal y estatal, para el pago de gastos de operación de la Universidad Politécnica de Nochixtlán Abraham Castellanos del ejercicio fiscal 2022.

CUENTAS DE ORDEN PRESUPUESTARIA

En las cuentas de orden presupuestales, se reflejan las siguientes cuentas:

82200.-Presupuesto de egresos por ejercer con saldo de \$1.47 (Un peso 47/100 m.n.) cantidad que representa el subsidio ordinario federal no ejercido en el ejercicio.

82300.- Presupuesto de egresos modificado con un saldo de \$13,469,895.00 (Trece millones cuatrocientos sesenta y nueve mil ochocientos noventa y cinco pesos 00/100 m. n.) cantidad que corresponde a convenio del ejercicio fiscal 2022, y que se manejó como una ampliación del recurso ordinario estatal y federal 2022.

82400.- Presupuesto de egresos comprometido que refleja el subsidio estatal y federal aprobado para el pago de honorarios asimilados a sueldos saldo final del periodo \$5,736,554.00 (Cinco millones setecientos treinta y seis mil quinientos cincuenta y cuatro pesos 00/100 m. n.).



OAXACA
GOBIERNO DEL ESTADO



NOCHIXTLÁN

Universidad Politécnica de Nochixtlán
"Abraham Castellanos"

82500.-Presupuesto de egresos devengado por un importe de \$13,141,340.00 (Trece millones ciento cuarenta y un mil trescientos cuarenta pesos 00/100 m. n.) que refleja el importe total de la emisión de cuentas por liquidar certificadas, así como sus obligaciones que deriven de leyes, decretos y resoluciones definitivas, cuyo saldo final del periodo es de \$77,697.00 (Setenta y siete mil seiscientos noventa y siete pesos 00/100 m. n.)

82600.-Presupuesto de egresos con movimientos que refleja el importe total de la emisión de CLC.s del subsidio ordinario estatal y federal, debidamente aprobado, saldo al final del periodo es de \$1,124,134.00 (Un millón ciento veinticuatro mil ciento treinta y cuatro pesos 00/100 m. n.) que corresponde a las CLC.s por ejercer de la clave de financiamiento estatal AEAAA0322.

82700.-Presupuesto de egresos pagado con movimientos porque refleja el pago de cuentas por liquidar certificadas correspondiente a la clave de financiamiento federal BECBC1322, saldo al final del periodo de \$11,939,509.00 (Once millones novecientos treinta y nueve mil quinientos nueve pesos 00/100 m. n.)



OAXACA
GOBIERNO DEL ESTADO



NOCHIXTLÁN

Universidad Politécnica de Nochixtlán
"Abraham Castellanos"

DEUDAS POR RETENCIONES DEL SISTEMA DE SEGURIDAD SOCIAL POR PAGAR A CORTO PLAZO.

De enero a diciembre se cuenta con un saldo de \$52,069.28 (Cincuenta y dos mil sesenta y nueve pesos 28/100 m. n.), debido a las retenciones de seguridad social de los trabajadores en este rubro

DEUDA POR RETENCIONES Y CONTRIBUCIONES POR PAGAR A CORTO PLAZO.

De enero a diciembre se tiene un saldo por la cantidad de \$174,377.31 (Ciento setenta y cuatro mil trescientos setenta y siete pesos 31/100 M.N.) debido a retenciones de impuestos de los trabajadores en este rubro.

DEUDA DE CUENTAS POR PAGAR POR PRÉSTAMOS OTORGADOS

De enero a diciembre del 2022, no hubo movimientos contables en este rubro.

NOTAS DE GESTIÓN ADMINISTRATIVA

1. Introducción:

Los estados financieros de los entes públicos, proveen de información financiera a los principales usuarios de la misma, al congreso y a los ciudadanos.

El objetivo del presente documento es la revelación del contexto y de los aspectos económicos-financieros más relevantes que influyeron en las decisiones del periodo: del 01 al 31 de diciembre de 2022, y deberán ser considerados en la elaboración de los estados financieros para la mayor comprensión de los mismos y sus particulares.

De esta manera, se informa y explica la respuesta del gobierno a las condiciones relacionadas con la información financiera de cada periodo de gestión: además, de exponer aquellas políticas que podrían afectar la toma de decisiones en periodos posteriores.

2.-Panorama Económico y Financiero:

Del periodo de enero a diciembre del 2022 se han recibido \$9,067,524.42 (Nueve millones sesenta y siete mil quinientos veinticuatro pesos 42/100 M.N.) correspondiente a recursos federales

3.- Autorización e Historia.

a) Fecha de creación del ente.

El once de septiembre del año dos mil veinte, se publica el Decreto de creación de la Universidad Politécnica de Nochixtlán Abraham Castellanos como un organismo público descentralizado del gobierno del estado, con personalidad jurídica y patrimonio propios, con domicilio social en carretera a San Mateo Etlatongo, kilómetro 2.5 sin número, en el municipio de Asunción Nochixtlán, Oaxaca; formando parte del sistema de Educación Superior del Estado de Oaxaca y adopta el modelo educativo del Subsistema Nacional de Universidades Politécnicas, con apego a las normas, políticas y lineamientos establecidos de común acuerdo entre las autoridades educativas Estatal y Federal.

4. Organización y Objeto Social

a) Objeto Social

De acuerdo al artículo de su Decreto de creación la Universidad Politécnica de Nochixtlán Abraham Castellanos tiene por objeto:



- I. Impartir educación superior a los niveles de profesional asociado, licenciatura, especialización, maestría, y doctorado, así como cursos de actualización y capacitación en diversas modalidades y opciones, para preparar profesionales con una sólida formación innovadora, científica tecnológica y en valores, consientes del contexto estatal, nacional e internacional en lo económico, político, social, del medio ambiente y cultural.
- II. Propiciar la formación integral de sus educandos, en sus ámbitos intelectual, humano, social y profesional: alentando una vida sana y libre de discriminación.
- III. Llevar a cabo investigación aplicada y desarrollo tecnológico, así como programas de innovación, pertinentes para el desarrollo económico y social del estado de Oaxaca y del país.
- IV. Difundir el conocimiento y la cultura a través de la extensión universitaria y la formación a lo largo de toda la vida;
- V. Promover la cultura innovadora, científica, tecnológica y emprendedora;
- VI. Prestar servicios tecnológicos y asesoría que contribuyan a mejorar el desempeño de las empresas del estado de Oaxaca y en general del país.
- VII. Impartir programas de educación continua con orientación a la capacitación, para y en el trabajo y fomento de la cultura científica y tecnológica en el estado de Oaxaca y en el País.
- VIII. Desarrollar estudios y/o proyectos en las áreas de su competencia que se traduzcan en aportaciones que contribuyan al mejoramiento y mayor eficiencia de la producción de bienes y servicios para mejorar la calidad de la comunidad.
- IX. Llevar a cabo programas de apoyo técnico en beneficio de la comunidad.
- X. Suscribir convenios de colaboración y coordinación y demás instrumentos académicos y jurídicos relacionados con su objeto, con instrumentos de educación nacionales e internacionales, así como dependencias de las administraciones públicas federales, estatales y municipales y con los sectores privado y social.
- XI. Realizar las funciones de vinculación con los sectores público, privado y social para contribuir al desarrollo económico, científico y tecnológico, y;
- XII. Cumplir con otras actividades que le permita consolidar su modelo educativo.

b) Actividad Principal:

La actividad principal de la Universidad Politécnica de Nochixtlán Abraham Castellanos es prestar servicios educativos de nivel superior; estando en un régimen jurídico como Organismo Público Descentralizado del Gobierno del Estado de Oaxaca con personalidad jurídica propia.

c) Ejercicio Fiscal 2022:

Persona moral con fines no lucrativos

d) Régimen Jurídico:

Universidad Politécnica de Nochixtlán “Abraham Castellanos” es un Organismo Público Descentralizado de carácter Estatal y se rige por un conjunto de leyes y normas que se enlistan a continuación:

I. MARCO JURÍDICO FEDERAL

- Constitución Política de los Estados Unidos Mexicanos
- Ley de Disciplina Financiera de las Entidades Federativas y los Municipios
- Ley General de Contabilidad Gubernamental
- Ley de Presupuesto y Responsabilidad Hacendaria.
- Decreto de Presupuesto de Egresos de la Federación
- Ley de Coordinación Fiscal
- Ley de Fiscalización y Rendición de Cuentas de la Federación
- Ley Federal de Transparencia y Acceso a la Información Pública.
- Ley de Ingresos de la Federación
- Ley de Adquisiciones del Sector Público.
- Ley Federal del Trabajo
- Código Fiscal de la Federación
- Ley de Impuesto Sobre la Renta
- Presupuesto de Egresos de la Federación

II. MARCO JURÍDICO ESTATAL

- Constitución Política del Estado Libre y Soberano de Oaxaca
- Ley de Planeación del Estado de Oaxaca
- Ley Orgánica del Poder Ejecutivo del Estado de Oaxaca
- Ley de Coordinación Fiscal para el Estado de Oaxaca
- Ley de Transparencia y Acceso a la Información Pública y para el Estado de Oaxaca.
- Ley de Adquisiciones, Arrendamientos y Servicios del Estado de Oaxaca



- Ley de Fiscalización Superior para el Estado de Oaxaca
- Decreto de Presupuesto de Egresos del Estado de Oaxaca
- Ley de Fiscalización Superior para el Estado de Oaxaca
- Código Fiscal para el Estado de Oaxaca
- Ley Estatal de Presupuesto y Responsabilidad Hacendaria
- Ley de Entidades Paraestatales del Estado de Oaxaca
- Ley de Ingresos del Estado de Oaxaca
- Ley de Archivos del Estado de Oaxaca
- Reglamento de la Ley Estatal del Presupuesto y responsabilidad Hacendaria
- Ley Estatal de Derechos

Consideraciones fiscales del ente: Revelar el tipo de contribuciones que esté obligado a pagar o retener.

Dentro de las obligaciones que se tiene como instituciones son las siguientes:

- Presentar la declaración y pago provisional mensual de retenciones de Impuesto Sobre la Renta (ISR) de sueldos y salarios.
- Presentar la declaración anual donde se informa sobre las retenciones de los trabajadores que recibieron sueldos y salarios
- Realizar la determinación del impuesto sobre erogaciones por remuneración al trabajo del personal (3% Sobre Nómina).
- Presentación y el pago de cédulas de IMSS, RCV e INFONAVIT de los trabajadores de la institución.

Los órganos de autoridad de la Universidad Politécnica de Nochixtlán "Abraham Castellanos", son:

- Junta Directiva y
- El Rector.

UNIVERSIDAD POLITÉCNICA DE NOCHIXTLÁN "ABRAHAM CASTELLANOS"
ESTRUCTURA ORGÁNICA

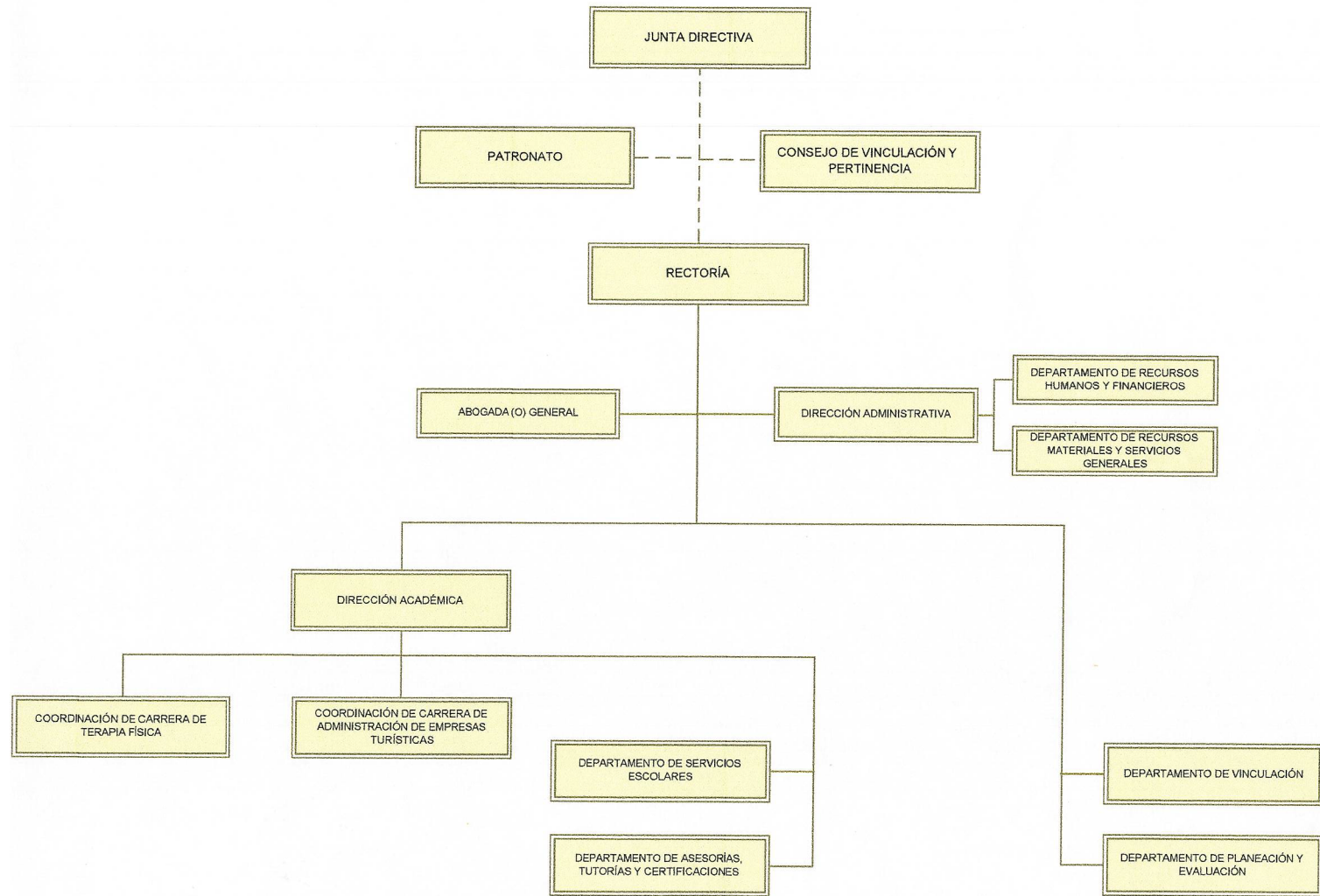

Bases de preparación de los Estados Financieros.

Respecto a este punto se informa:

a) Los estados financieros se han realizado en base a lo que establece la CONAC y a la Ley General de Contabilidad Gubernamental, así mismo se basan en las disposiciones legales aplicables para las instituciones del sector descentralizado.

b) La normatividad aplicada para el reconocimiento, valuación y revelación de los diferentes rubros de la información financiera, así como las bases de medición utilizadas para la elaboración de los estados financieros; por ejemplo: costo histórico, valoración de realización, valor razonable, valor de recuperación o cualquier otro método empleado y los criterios de aplicación a los mismo.

c) Postulados Básicos.

Los emitidos por el CONAC

1. Sustancia Económica
2. Entes Públicos
3. Existencia Permanente
4. Revelación Suficiente
5. Importancia Relativa
6. Registro e Integración Presupuestaria
7. Consolidación de Información financiera
8. Devengo Contable
9. Valuación
10. Dualidad Económica
11. Consistencia

d) Norma supletoria.

Las permitidas por la Normatividad del CONAC.

e) Para las entidades que por primera vez estén implementando el base devengado de acuerdo a la Ley de Contabilidad, deberán:

Revelar las nuevas políticas de reconocimiento:

INGRESOS

Devengado. - Cuando exista jurídicamente el derecho al cobro.



Recaudado. - Cuando existe el cobro en efectivo o cualquier otro medio de pago

EGRESOS

Comprometido. - Cuando se existe la aprobación por una autoridad competente de un acto administrativo, u otro instrumento jurídico que formaliza una relación jurídica con terceros para la adquisición de bienes y servicios.

Devengado. - Cuando se reconoce de una obligación de pago a favor de terceros por la recepción de conformidad de bienes, servicios contratados.

Ejercido. - Cuando se emite una cuenta por liquidar Certifica aprobada por la autoridad competente

Pagado. - Cuando se realiza la cancelación total o parcial de las obligaciones de pago.

5. Políticas de Contabilidad Significativas:

La Universidad no realiza operaciones con el extranjero, tampoco realiza la inversión en acciones en el Sector Paraestatal.

No contamos con un sistema de valuación de inventarios propios, el sistema con el que se cuenta para control de bienes propiedad de la Institución es el Sistema de Control de Inventarios Patrimoniales de Oaxaca (SICIPO) proporcionado por la Dirección de Patrimonio.

a) actualización: El registro de la contabilidad se realizó con base en los lineamientos establecidos por el CONAC.

b) Informar sobre la realización de operaciones en el extranjero y de sus efectos en la información financiera gubernamental.

Durante el ejercicio 2022 no se realizaron operaciones en Moneda Extranjera.

c) Método de evaluación de la inversión en acciones en el Sector Paraestatal.

d) Sistema y método de valuación de inventarios.

El CONAC ha emitido las normas para la valoración de los Activos y el patrimonio de los entes públicos, esta norma permite definir y estandarizar los conceptos básicos de valuación, contenidos en las normas particulares aplicables a los distintos elementos integrantes de los estados Financieros.



OAXACA
GOBIERNO DEL ESTADO



NOCHIXTLÁN



Universidad Politécnica de Nochixtlán
"Abraham Castellanos"

e) Las provisiones:



Las provisiones al 31 de diciembre de 2022 lo conforman el ISR retenciones por honorarios asimilados a sueldos, correspondientes al cuarto trimestre 2022.

La Institución recibe depósitos por subsidio federal para poder solventar parte de los gastos de operación, servicios personales y pagos a terceros, los depósitos realizados por el subsidio suman la cantidad de \$9,067,524.42 (Nueve millones sesenta y siete mil quinientos veinticuatro pesos 42/100 M.N.), correspondiente a recursos federales.

Bajo protesta de decir verdad declaro que los Estados Financieros al 16 de marzo de 2023 y sus Notas, son razonablemente correctas y son responsabilidad del emisor.



**DEPARTAMENTO
DE RECURSOS HUMANOS
Y FINANCIEROS**
C.P. FABIOLA LÓPEZ BAUTISTA
JEFA DEL DEPTO. DE RECURSOS
HUMANOS Y FINANCIEROS

**DIRECCIÓN
ADMINISTRATIVA**
ING. WILLIAM GERMÁN LÓPEZ LÓPEZ
DIRECTOR ADMINISTRATIVO



RECTORÍA
MAESTRO VIDAL GABRIEL CANDELARIA SANTIAGO
RECTOR DE LA UNIVERSIDAD.



ESTADO ANALITICO DE INGRESOS PRESUPUESTARIO

Rubro de Ingresos	Estimado	Ampliaciones y Reducciones	Modificado	Devengado	Recaudado	Diferencia
	(1)	(2)	(3=1+2)	(4)	(5)	(6=3-4)
Impuestos						
Cuotas y Aportaciones de Seguridad Social						
Contribuciones de Mejoras						
Derechos						
Productos						
Aprovechamientos						
Ingresos por Ventas de Bienes, Prestación de Servicios y Otros Ingresos						
Participaciones, Aportaciones Convenios, Incentivos derivados de la Colaboración Fiscal y Fondos distintos de Aportaciones						
Transferencias, Asignaciones, Subsidios y Subvenciones, y Pensiones y Jubilaciones.	5,408,000.00	13,469,895.00	18,877,895.12	13,141,339.94	11,939,509.45	5,736,555.18
Ingresos derivados de Financiamientos						
TOTAL	5,408,000.00	13,469,895.00	18,877,895.12	13,141,339.94	11,939,509.45	5,736,555.18
				Ingresos excedentes		

Estado Analítico de Ingresos Por Fuente de Financiamiento	Estimado	Ampliaciones y Reducciones	Modificado	Devengado	Recaudado	Diferencia
	(1)	(2)	(3=1+2)	(4)	(5)	(6=3-4)
Ingresos del Poder Ejecutivo Federal o Estatal y de los Municipios	5,408,000.00	13,469,895.00	18,877,895.12	13,141,339.94	11,939,509.45	5,736,555.18
Impuestos						
Cuotas y Aportaciones de Seguridad Social						
Contribuciones de Mejoras						
Derechos						
Productos						
Aprovechamientos						
Participaciones, Aportaciones Convenios, Incentivos derivados de la Colaboración Fiscal y Fondos distintos de Aportaciones						
Transferencias, Asignaciones, Subsidios y Subvenciones, y Pensiones y Jubilaciones.	5,408,000.00	13,469,895.00	18,877,895.12	13,141,339.94	11,939,509.45	5,736,555.18
Ingresos de los Entes Públicos de los Poderes Legislativo y Judicial, de los Órganos Autónomos y del Sector Paraestatal o Paramunicipal, así como de las Empresas Productivas del Estado						
TOTAL	5,408,000.00	13,469,895.00	18,877,895.12	13,141,339.94	11,939,509.45	5,736,555.18
				Ingresos excedentes		



ESTADO ANALITICO DEL EJERCICIO DEL PRESUPUESTO DE EGRESOS

CLASIFICACION POR OBJETO DEL GASTO (CAPITULO-CONCEPTO)

Cve	Concepto	Aprobado 1	Ampliaciones / Reducciones 2= (3-1)	Modificado 3 = (1+2)	Devengado 4	Pagado 5	Subejercicio 6 = (3-4)
569	UNIVERSIDAD POLITÉCNICA DE NOCHIXTLÁN ABRAHAM CASTELLANOS						
4	TRANSFERENCIAS, ASIGNACIONES, SUBSIDIOS Y OTRAS AYUDAS	5,408,000.00	12,644,376.00	18,052,376.00	12,315,820.82	11,113,990.33	5,736,555.18
1	TRANSFERENCIAS INTERNAS Y ASIGNACIONES AL SECTOR PÚBLICO	5,408,000.00	12,644,376.00	18,052,376.00	12,315,820.82	11,113,990.33	5,736,555.18
5	BIENES MUEBLES, INMUEBLES E INTANGIBLES	0.00	825,519.12	825,519.12	825,519.12	825,519.12	0.00
1	MOBILIARIO Y EQUIPO DE ADMINISTRACIÓN	0.00	513,519.12	513,519.12	513,519.12	513,519.12	0.00
4	VEHÍCULOS Y EQUIPO DE TRANSPORTE	0.00	312,000.00	312,000.00	312,000.00	312,000.00	0.00
	TOTAL DEPENDENCIA / ENTIDAD	5,408,000.00	13,469,895.12	18,877,895.12	13,141,339.94	11,939,509.45	5,736,555.18



ESTADO ANALITICO DEL EJERCICIO DEL PRESUPUESTO DE EGRESOS

CLASIFICACION ECONOMICA (POR TIPO DE GASTO)

Cve	Concepto	Aprobado 1	Ampliaciones / Reducciones 2= (3-1)	Modificado 3 = (1+2)	Devengado 4	Pagado 5	Subejercicio 6 = (3-4)
569	UNIVERSIDAD POLITÉCNICA DE NOCHIXTLÁN ABRAHAM						
	CASTELLANOS						
1	GASTO CORRIENTE	5,408,000.00	12,644,376.00	18,052,376.00	12,315,820.82	11,113,990.33	5,736,555.18
2	GASTO DE CAPITAL	0.00	825,519.12	825,519.12	825,519.12	825,519.12	0.00
	TOTAL DEPENDENCIA / ENTIDAD:	5,408,000.00	13,469,895.12	18,877,895.12	13,141,339.94	11,939,509.45	5,736,555.18



ESTADO ANALITICO DEL EJERCICIO DEL PRESUPUESTO DE EGRESOS
CLASIFICACION ADMINISTRATIVA

Cve	Concepto	Aprobado 1	Ampliaciones / Reducciones 2= (3-1)	Modificado 3 = (1+2)	Devengado 4	Pagado Transferido 5	Subejercicio 6 = (3-4)
5	ORGANISMOS PÚBLICOS DESCENTRALIZADOS	5,408,000.00	13,469,895.12	18,877,895.12	13,141,339.94	11,939,509.45	5,736,555.18
69	UNIVERSIDAD POLITÉCNICA DE NOCHIXTLÁN ABRAHAM CASTELLANOS	5,408,000.00	13,469,895.12	18,877,895.12	13,141,339.94	11,939,509.45	5,736,555.18
	TOTAL DEL GASTO:	5,408,000.00	13,469,895.12	18,877,895.12	13,141,339.94	11,939,509.45	5,736,555.18



ESTADO ANALITICO DEL EJERCICIO DEL PRESUPUESTO DE EGRESOS
CLASIFICACION FUNCIONAL (FINALIDAD Y FUNCION)

Cve	Concepto	Aprobado 1	Ampliaciones / Reducciones 2= (3-1)	Modificado 3 = (1+2)	Devengado 4	Pagado 5	Subejercicio 6 = (3-4)
569	UNIVERSIDAD POLITÉCNICA DE NOCHIXTLÁN ABRAHAM CASTELLANOS						
2	DESARROLLO SOCIAL	5,408,000.00	13,469,895.12	18,877,895.12	13,141,339.94	11,939,509.45	5,736,555.18
5	EDUCACIÓN	5,408,000.00	13,469,895.12	18,877,895.12	13,141,339.94	11,939,509.45	5,736,555.18
	TOTAL DEPENDENCIA / ENTIDAD	5,408,000.00	13,469,895.12	18,877,895.12	13,141,339.94	11,939,509.45	5,736,555.18



ENDEUDAMIENTO NETO
DEL 01 DE ENERO AL 31 DE DICIEMBRE DE 2022
(Pesos)

Identificación de Crédito o Instrumento	Contratación/Colocación	Amortización	Endeudamiento Neto
	A	B	C = A - B
Créditos Bancarios			
			0
			0
			0
			0
			0
			0
			0
			0
			0
			0
Total Créditos Bancarios	0		0
Otros Instrumentos de Deuda			
			0
			0
			0
			0
			0
			0
			0
			0
			0
Total Otros Instrumentos de Deuda	0	0	0
TOTAL	0	0	0

NO APLICA



INTERESES DE LA DEUDA
DEL 01 DE ENERO AL 31 DE DICIEMBRE DE 2022
(Pesos)

Identificación de Crédito o Instrumento	Devengado	Pagado
Créditos Bancarios		
Total de intereses de Créditos Bancarios	0	0
Otros Instrumentos de Deuda		
Total de intereses de Otros Instrumentos de Deuda	0	0
TOTAL	0	0

NO APLICA



INDICADORES DE POSTURA FISCAL
DEL 01 DE ENERO AL 31 DE DICIEMBRE DE 2022
(Pesos)

Concepto	Estimado	Devengado	Pagado ³
I. Ingresos Presupuestarios (I=1+2)	0	0	0
1. Ingresos del Gobierno de la Entidad Federativa ¹			
2. Ingresos del Sector Paraestatal ¹			
II. Egresos Presupuestarios (II=3+4)	0	0	0
3. Egresos del Gobierno de la Entidad Federativa ²			
4. Egresos del Sector Paraestatal ²			
III. Balance Presupuestario (Superávit o Déficit) (III = I - II)	0	0	0

Concepto	Estimado	Devengado	Pagado ³
III. Balance presupuestario (Superávit o Déficit)	0	0	0
IV. Intereses, Comisiones y Gastos de la Deuda			
V. Balance Primario (Superávit o Déficit) (V= III - IV)	0	0	0

Concepto	Estimado	Devengado	Pagado ³
A. Financiamiento			
B. Amortización de la deuda			
C. Endeudamiento ó desendeudamiento (C = A - B)	0	0	0

1. Los Ingresos que se presentan son los ingresos presupuestarios totales sin incluir los ingresos por financiamientos. Los Ingresos del Gobierno de la Entidad Federativa corresponden a los del Poder Ejecutivo, Legislativo Judicial y Autónomos
2. Los egresos que se presentan son los egresos presupuestarios totales sin incluir los egresos por amortización. Los egresos del Gobierno de la Entidad Federativa corresponden a los del Poder Ejecutivo, Legislativo, Judicial y Órganos Autónomos
3. Para Ingresos se reportan los ingresos recaudados; para egresos se reportan los egresos pagados



ESTADO ANALITICO DEL EJERCICIO DEL PRESUPUESTO DE EGRESOS

RESUMEN POR PROGRAMA PRESUPUESTARIO

Clave	Concepto	Aprobado 1	Ampliaciones / Reducciones 2= (3-1)	Modificado 3 = (1+2)	Devengado 4	Pagado 5	Subejercicio 6 = (3-4)
5	ORGANISMOS PÚBLICOS DESCENTRALIZADOS	5,408,000.00	13,469,895.12	18,877,895.12	13,141,339.94	11,939,509.45	5,736,555.18
69	UNIVERSIDAD POLITÉCNICA DE NOCHIXTLÁN ABRAHAM CASTELLANOS	5,408,000.00	13,469,895.12	18,877,895.12	13,141,339.94	11,939,509.45	5,736,555.18
1	PROGRAMAS	5,408,000.00	13,469,895.12	18,877,895.12	13,141,339.94	11,939,509.45	5,736,555.18
2	DESEMPEÑO DE LAS FUNCIONES	5,408,000.00	13,469,895.12	18,877,895.12	13,141,339.94	11,939,509.45	5,736,555.18
	TOTAL DEPENDENCIA / ENTIDAD	5,408,000.00	13,469,895.12	18,877,895.12	13,141,339.94	11,939,509.45	5,736,555.18

REPORTE DE AVANCE DE GESTIÓN

UR 569 - UNIVERSIDAD POLITÉCNICA DE NOCHIXTLÁN ABRAHAM CASTELLANOS

CUARTO TRIMESTRE 2022



Gobierno del Estado

OBJETIVO INSTITUCIONAL: -POSICIONAR EL MODELO DE UNIVERSIDAD POLITÉCNICA QUE BRINDE EDUCACIÓN DE CALIDAD Y EXCELENCIA QUE DEMANDA EL ENTORNO GLOBAL; GENERAR, DIFUNDIR Y APLICAR NUEVO CONOCIMIENTO BASADO EN LA PRAXIS, REALIDAD Y DISCIPLINA DETONANTE DEL DESARROLLO LOCAL, REGIONAL Y NACIONAL PARA LA TRANSFORMACIÓN SOCIAL.

ALINEACIÓN PED:		MATRIZ DE INDICADORES PARA RESULTADOS:			
EJE:	01-OAXACA INCLUYENTE CON EL DESARROLLO SOCIAL	FIN:	CONTRIBUIR A LA AMPLIACIÓN DE LA MATRÍCULA DE EDUCACIÓN SUPERIOR		
TEMA:	01-EDUCACIÓN	PROPÓSITO:	EGRESADOS DE EDUCACIÓN MEDIA SUPERIOR Y DE LICENCIATURA CON SUFICIENTES POSIBILIDADES DE INGRESO, ATENCIÓN Y TERMINACIÓN DE ESTUDIOS		
OBJETIVO:	10-AMPLIAR LA MATRÍCULA DE EDUCACIÓN SUPERIOR PROMOVIENDO LA FORMACIÓN DE CAPITAL HUMANO DE ALTO NIVEL CON UNA EDUCACIÓN SUPERIOR DE CALIDAD Y PERTINENCIA PARA EL ESTADO.	COMPONENTE:	299-FORMACIÓN INTEGRAL A NIVEL SUPERIOR Y POSGRADO OTORGADO		
ESTRATEGIA:	02-PROMOVER MEJOR CALIDAD EN LOS COMPONENTES DEL PROCESO EDUCATIVO: DOCENTES, ESTUDIANTES, PLANES Y PROGRAMAS DE ESTUDIO.	ACTIVIDAD:	182-IMPARTIR HORA CLASE		
LÍNEAS DE ACCIÓN:	03-PROMOVER UNA EDUCACIÓN INTEGRAL EN LAS Y LOS ESTUDIANTES DE EDUCACIÓN SUPERIOR PARA LA FORMACIÓN DE PROFESIONISTAS CON RESPONSABILIDAD SOCIAL.				
UE:	001-UNIVERSIDAD POLITÉCNICA DE NOCHIXTLÁN ABRAHAM CASTELLANOS				

ESTRUCTURA PROGRAMÁTICA							
PROGRAMA		SUBPROGRAMA		PROYECTO		OBRA/ACTIVIDAD	
139-FORMACIÓN PROFESIONAL Y POSGRADO		01-OTORGAMIENTO DE FORMACIÓN INTEGRAL A NIVEL SUPERIOR Y POSGRADO		000--		001-OFRECER UNA EDUCACIÓN SUPERIOR DE CALIDAD	
POBLACIÓN O ÁREA DE ENFOQUE POTENCIAL	ATRIBUTO DE LA POBLACIÓN O ÁREA DE ENFOQUE:	EGRESADO DE EDUCACIÓN MEDIA SUPERIOR	HOMBRES:	24022	MUJERES:	28150	TOTAL: 52172

PRESUPUESTO ANUAL							
Aprobado	Ampliación	Reducción	Modificado	EJERCIDO T1	EJERCIDO T2	EJERCIDO T3	EJERCIDO T4
5,408,000.00	18,831,084.32	5,361,189.20	18,877,895.12	906,411.65	2,874,289.64	2,036,722.43	7,246,219.49
						TOTAL EJERCIDO AL TRIMESTRE VIGENTE	13,063,643.21

PRESUPUESTO TRIMESTRAL DE LA ACTIVIDAD							
Aprobado	Modificado	Comprometido	Devengado	Ejercido	% de Ejercido Vs. Modificado		
638,114.16	13,060,471.40	13,055,907.44	7,323,916.22	7,246,219.49	55.48		

DATOS DEL INDICADOR							
Nombre :	PORCENTAJE DE HORAS CLASE IMPARTIDAS			Número de indicador :	168		
Definición :	MIDE EL PORCENTAJE DE HORAS CLASE IMPARTIDAS CON RESPECTO A LAS HORAS CLASE PROGRAMADAS						
Método de Cálculo :	(NÚMERO DE HORAS CLASE IMPARTIDAS/ NÚMERO DE HORAS CLASE PROGRAMADAS)*100						
Tipo	Dimensión	Frecuencia de Medición	Forma de cálculo del indicador	Tipo de Valor	Sentido Esperado		
GESTIÓN	EFICACIA	TRIMESTRAL	PORCENTAJE	FLUJO	ASCENDENTE		

MEDIOS DE VERIFICACIÓN / FUENTE INFORMACIÓN				SUPUESTO			
REPORTE PARCIAL DE HORAS CLASE CUATRIMESTRAL VALIDADO POR LA DIRECCIÓN ACADÉMICA, VERIFICABLE EN LA PAGINA ELECTRÓNICA WWW.UPNOCHIXTLAN.EDU.MX				DOCENTES SE PRESENTAN A IMPARTIR CLASES			

DATOS DE LA META							
Definición de la variable Meta:	1 - NÚMERO DE HORAS CLASE IMPARTIDAS						
Unidad de medida:	25 - NÚMERO						

LÍNEA BASE				VALOR PROGRAMADO ANUAL			
AÑO	2020	VALOR	2,640.00	AÑO	2022	VALOR	25,244.00

AVANCE TRIMESTRAL OBRA/ACTIVIDAD							
METAS	1er.TRIMESTRE	2o.TRIMESTRE	3er.TRIMESTRE	4o.TRIMESTRE	CUMPLIMIENTO DE METAS		
PROGRAMACIÓN INICIAL	5,291.00	5,698.00	6,491.00	7,764.00	T1+T2+T3+T4	25,244.00	
PROGRAMACIÓN ACTUALIZADA	5,291.00	5,698.00	6,491.00	7,764.00	T1+T2+T3+T4	25,244.00	
METAS ALCANZADAS	4,860.00	5,268.00	5,698.00	8,400.00	T1+T2+T3+T4	24,226.00	
PORCENTAJE ALCANZADO TRIMESTRAL	91.85	92.45	87.78	108.19	PORCENTAJE ALCANZADO ANUAL	95.97	

PORCENTAJE DE CUMPLIMIENTO ALCANZADO EN EL TRIMESTRE: 108.19 %

JEFE ADMINISTRATIVO
ING. WILLIAM GERMAN LÓPEZ LÓPEZ
DIRECTOR ADMINISTRATIVO

TITULAR DE LA DEPENDENCIA/ENTIDAD
MAESTRO VIDAL GABRIEL CANDELARIA SANTIAGO
RECTOR

REPORTE DE AVANCE DE GESTIÓN

UR 569 - UNIVERSIDAD POLITÉCNICA DE NOCHIXTLÁN ABRAHAM CASTELLANOS

CUARTO TRIMESTRE 2022



ALINEACIÓN PED:

EJE: 01-OAXACA INCLUYENTE CON EL DESARROLLO SOCIAL

TEMA: 01-EDUCACIÓN

OBJETIVO: 11-PROMOVER LA VINCULACIÓN DEL SECTOR EDUCATIVO DE TIPO SUPERIOR CON EL SECTOR PRODUCTIVO Y SOCIAL, A FIN DE PRESTAR SERVICIOS DE INVESTIGACIÓN, TRANSFERENCIA DE CONOCIMIENTOS, PROMOCIÓN DEL DESARROLLO Y EDUCACIÓN CONTINUA.

ESTRATEGIA: 02-PROMOVER LA CREACIÓN DE CANALES ADECUADOS QUE FACILITEN Y FORTALEZCAN LA VINCULACIÓN EDUCACIÓN SUPERIOR-EMPRESA.

LÍNEAS DE ACCIÓN: 02-PROMOVER QUE LAS IES IMPLEMENTEN UN MODELO EDUCATIVO QUE FACILITE LA INCORPORACIÓN DE ESTUDIANTES EN LA PRÁCTICA LABORAL.

UE: 001-UNIVERSIDAD POLITÉCNICA DE NOCHIXTLÁN ABRAHAM CASTELLANOS

MATRÍZ DE INDICADORES PARA RESULTADOS:

FIN: CONTRIBUIR A LA PRESTACIÓN DE SERVICIOS DE INVESTIGACIÓN, TRANSFERENCIA DE CONOCIMIENTOS, PROMOCIÓN DEL DESARROLLO Y EDUCACIÓN CONTINUA.

PROPÓSITO: INSTITUCIONES DE EDUCACIÓN SUPERIOR EN EL ESTADO DE OAXACA VINCULADOS EN EL SECTOR PRODUCTIVO Y SOCIAL

COMPONENTE: 646-INSTITUCIÓN DE EDUCACIÓN SUPERIOR CON LOS SECTORES PRODUCTIVOS PÚBLICO, PRIVADO Y SOCIAL VINCULADA

ACTIVIDAD: 2213-FORMALIZAR CONVENIO DE VINCULACIÓN CON EL SECTOR PÚBLICO Y SOCIAL

ESTRUCTURA PROGRAMÁTICA							
PROGRAMA		SUBPROGRAMA		PROYECTO		OBRA/ACTIVIDAD	
156-VINCULACIÓN DE LAS INSTITUCIONES DE NIVEL SUPERIOR CON EL SECTOR PRODUCTIVO Y SOCIAL.		03-VINCULACIÓN DE INSTITUCIONES DE EDUCACIÓN SUPERIOR CON LOS SECTORES PRODUCTIVOS PÚBLICO, PRIVADO Y SOCIAL		000-- -		002-CREAR CANALES DE VINCULACION ENTRE EL SECTOR PRODUCTIVO Y LA UNIVERSIDAD.	
POBLACIÓN O ÁREA DE ENFOQUE POTENCIAL	ATRIBUTO DE LA POBLACIÓN O ÁREA DE ENFOQUE:	INSTITUCIÓN DE EDUCACIÓN SUPERIOR		HOMBRES:	0	MUJERES:	0
				TOTAL:			40

PRESUPUESTO ANUAL							
Aprobado	Ampliación	Reducción	Modificado	EJERCIDO T1	EJERCIDO T2	EJERCIDO T3	EJERCIDO T4
0.00	0.00	0.00	0.00	0.00	0.00	0.00	0.00
TOTAL EJERCIDO AL TRIMESTRE VIGENTE							0.00

PRESUPUESTO TRIMESTRAL DE LA ACTIVIDAD							
Aprobado		Modificado	Comprometido	Devengado	Ejercido	% de Ejercido Vs. Modificado	
0.00		0.00	0.00	0.00	0.00	nan	

DATOS DEL INDICADOR							
Nombre :	PORCENTAJE DE CONVENIOS FIRMADOS			Número de indicador :	2408		
Definición :	MIDE EL PORCENTAJE DE CONVENIOS FIRMADOS, RESPECTO A LOS SOLICITADOS						
Método de Cálculo :	(NÚMERO DE CONVENIOS FIRMADOS / NÚMERO DE CONVENIOS SOLICITADOS) X 100						
Tipo	Dimensión	Frecuencia de Medición	Forma de cálculo del indicador	Tipo de Valor	Sentido Esperado		
GESTIÓN	EFICACIA	TRIMESTRAL	PORCENTAJE	FLUJO	ASCENDENTE		
MEDIOS DE VERIFICACIÓN / FUENTE INFORMACIÓN				SUPUESTO			
CONVENIOS FIRMADOS Y RESGUARDADOS POR EL DEPARTAMENTO DE VINCULACION, PROGRAMADOS ANUALMENTE Y VERIFICABLE EN LA PÁGINA WWW.UPNOCHIXTLAN.EDU.MX				DISPONIBILIDAD DE ORGANISMOS PUBLICO Y SOCIAL PARA CELEBRAR CONVENIOS DE COORDINACIÓN.			

DATOS DE LA META							
Definición de la variable Meta:	1 - NÚMERO DE CONVENIOS FIRMADOS						
Unidad de medida:	25 - NÚMERO						

LÍNEA BASE				VALOR PROGRAMADO ANUAL			
AÑO	2020	VALOR	0.00	AÑO	2022	VALOR	6.00

AVANCE TRIMESTRAL OBRA/ACTIVIDAD							
METAS	1er.TRIMESTRE	2o.TRIMESTRE	3er.TRIMESTRE	4o.TRIMESTRE	CUMPLIMIENTO DE METAS		
PROGRAMACIÓN INICIAL	1.00	2.00	2.00	1.00	T1+T2+T3+T4	6.00	
PROGRAMACIÓN ACTUALIZADA	1.00	2.00	2.00	1.00	T1+T2+T3+T4	6.00	
METAS ALCANZADAS	7.00	1.00	2.00	2.00	T1+T2+T3+T4	12.00	
PORCENTAJE ALCANZADO TRIMESTRAL	700.00	50.00	100.00	200.00	PORCENTAJE ALCANZADO ANUAL	200.00	

PORCENTAJE DE CUMPLIMIENTO ALCANZADO EN EL TRIMESTRE: 200.00 %

JEFE ADMINISTRATIVO
ING. WILLIAM GERMAN LÓPEZ LÓPEZ
DIRECTOR ADMINISTRATIVO

TITULAR DE LA DEPENDENCIA/ENTIDAD
MAESTRO VIDAL GABRIEL CANDELARIA SANTIAGO
RECTOR



OAXACA
GOBIERNO DEL ESTADO



NOCHIXTLÁN

Universidad Politécnica de Nochixtlán
"Abraham Castellanos"

PROGRAMAS Y PROYECTOS DE INVERSION

Con lo que respecta a este apartado, en este periodo no se cuenta con esta información



**RELACIÓN DE BIENES INMUEBLES QUE COMPONEN EL
PATRIMONIO
DEL 01 DE ENERO AL 31 DE DICIEMBRE DE 2022
(PESOS)**

CUENTA	DESCRIPCIÓN DEL BIEN	Saldo Final
12310	TERRENOS	0
12330	EDIFICIOS NO RESIDENCIALES	0
12351	EDIFICACIÓN HABITACIONAL EN PROCESO	0
12352	EDIFICACIÓN NO HABITACIONAL EN PROCESO	0
12353	CONSTRUCCIÓN DE OBRAS PARA EL ABASTECIMIENTO DE AGUA, PETRÓLEO, GAS, ELECTRICIDAD Y TELECOMUNICACION	0
12354	DIVISIÓN DE TERRENOS Y CONSTRUCCIÓN DE OBRAS DE URBANIZACIÓN EN PROCESO	0
12355	CONSTRUCCIÓN DE VÍAS DE COMUNICACIÓN EN PROCESO	0
12356	OTRAS CONSTRUCCIONES DE INGENIERÍA CIVIL U OBRA PESADA EN PROCESO	0
12357	INSTALACIONES Y EQUIPAMIENTO EN CONSTRUCCIONES EN PROCESO	0
12359	TRABAJOS DE ACABADOS EN EDIFICACIONES Y OTROS TRABAJOS ESPECIALIZADOS EN PROCESO	0
12361	EDIFICACIÓN HABITACIONAL EN PROCESO	0
12362	EDIFICACIÓN NO HABITACIONAL EN PROCESO	0
12363	CONSTRUCCIÓN DE OBRAS PARA EL ABASTECIMIENTO DE AGUA, PETRÓLEO, GAS, ELECTRICIDAD Y TELECOMUNICACION	0
12364	DIVISIÓN DE TERRENOS Y CONSTRUCCIÓN DE OBRAS DE URBANIZACIÓN	0
12365	CONSTRUCCIÓN DE VÍAS DE COMUNICACIÓN EN PROCESO	0
12366	OTRAS CONSTRUCCIONES DE INGENIERÍA CIVIL U OBRA PESADA EN PROCESO	0
12367	INSTALACIONES Y EQUIPAMIENTO EN CONSTRUCCIONES EN PROCESO	0
12369	TRABAJOS DE ACABADOS EN EDIFICACIONES Y OTROS TRABAJOS ESPECIALIZADOS EN PROCESO	0
12390	OTROS BIENES INMUEBLES	0
	SUMA TOTAL:	0



RELACION DE BIENES MUEBLES QUE COMPONEN EL PATRIMONIO

DEL 01 DE ENERO AL 31 DE DICIEMBRE DE 2022

(Pesos)

CUENTA	DESCRIPCIÓN DEL BIEN	Saldo Final
12411	MUEBLES DE OFICINA Y ESTANTERÍA	100,00.00
12412	MUEBLES, EXCEPTO DE OFICINA Y ESTANTERÍA	0.00
12413	EQUIPO DE CÓMPUTO Y DE TECNOLOGÍAS DE LA INFORMACIÓN	566,555.00
12419	OTROS MOBILIARIOS Y EQUIPOS DE ADMINISTRACIÓN	0.00
12421	EQUIPOS Y APARATOS AUDIOVISUALES	51,979.00
12422	APARATOS DEPORTIVOS	0.00
12423	CÁMARAS FOTOGRÁFICAS Y DE VIDEO	0.00
12429	OTRO MOBILIARIO Y EQUIPO EDUCACIONAL Y RECREATIVO	53,146.00
12431	EQUIPO MÉDICO Y DE LABORATORIO	0.00
12432	INSTRUMENTAL MÉDICO Y DE LABORATORIO	0.00
12441	AUTOMÓVILES Y CAMIONES	312,000.00
12443	EQUIPO AEROESPACIAL	0.00
12445	EMBARCACIONES	0.00
12449	OTROS EQUIPOS DE TRANSPORTE	0.00
12450	EQUIPO DE DEFENSA Y SEGURIDAD	0.00
12461	MAQUINARIA Y EQUIPO AGROPECUARIO	0.00
12462	MAQUINARIA Y EQUIPO INDUSTRIAL	0.00
12463	MAQUINARIA Y EQUIPO DE CONSTRUCCIÓN	0.00
12464	SISTEMAS DE AIRE ACONDICIONADO, CALEFACCIÓN Y DE REFRIGERACIÓN INDUSTRIAL Y COMERCIAL	0.00
12465	EQUIPO DE COMUNICACIÓN Y TELECOMUNICACIÓN	0.00
12466	EQUIPOS DE GENERACIÓN ELÉCTRICA, APARATOS Y ACCESORIOS ELÉCTRICOS	0.00
12467	HERRAMIENTAS Y MÁQUINAS-HERRAMIENTA	0.00
12469	OTROS EQUIPOS	0.00
12471	BIENES ARTÍSTICOS, CULTURALES Y CIENTÍFICOS	0.00
12483	AVES	0.00
12484	OVINOS Y CAPRINOS	0.00
12486	EQUINOS	0.00
12487	ESPECIES MENORES Y DE ZOOLOGICO	0.00
12488	ÁRBOLES Y PLANTAS	0.00
12489	OTROS ACTIVOS BIOLÓGICOS	0.00
SUMA TOTAL:		\$ 1,083,680.00



RELACIÓN DE CUENTAS BANCARIAS PRODUCTIVAS ESPECÍFICAS

DEL 01 DE ENERO AL 31 DE DICIEMBRE DE 2022

FONDO, PROGRAMA O CONVENIO	DATOS DE LA CUENTA BANCARIA		
	INSTITUCIÓN BANCARIA	NUMERO DE CUENTA	FECHA DE APERTURA

NO APLICA



OAXACA
GOBIERNO DEL ESTADO



NOCHIXTLÁN

Universidad Politécnica de Nochixtlán
"Abraham Castellanos"

RELACIÓN DE ESQUEMAS BURSÁTILES Y COBERTURAS FINANCIERAS

Con lo que respecta a este apartado, en este periodo no se cuenta con esta información



MONTOS PAGADOS POR AYUDAS Y SUBSIDIOS

DEL 01 DE ENERO AL 31 DE DICIEMBRE DE 2022

Concepto	Ayuda	Subsidio	Sector (económico o social)	Beneficiario	CURP	RFC	Monto Pagado
----------	-------	----------	-----------------------------------	--------------	------	-----	-----------------

Con lo que respecta a este apartado, en este periodo no se cuenta con esta información

UNIVERSIDAD POLITÉCNICA DE NOCHIXTLÁN "ABRAHAM CASTELLANOS"					
Estado de Situación Financiera Detallado - LDF					
Al 31 de diciembre de 2021 y al 31 de diciembre de 2022					
(PESOS)					
Concepto	31 de diciembre 2022	31 de diciembre 2021	Concepto	31 de diciembre 2022	31 de diciembre 2021
ACTIVO			PASIVO		
Activo Circulante			Pasivo Circulante		
Efectivo y Equivalentes	2,863,432	309,417	Cuentas por Pagar a Corto Plazo	1,286,392	263,517
Efectivo	0	0	Servicios Personales por Pagar a Corto Plazo	0	0
Bancos/Tesorería	0	0	Proveedores por Pagar a Corto Plazo	0	27,145
Bancos/Dependencias y Otros	2,863,432	309,417	Contratistas por Obras Públicas por Pagar a Corto Plazo	0	0
Inversiones Temporales (Hasta 3 meses)	0	0	Participaciones y Aportaciones por Pagar a Corto Plazo	0	0
Fondos con Afectación Específica	0	0	Transferencias Otorgadas por Pagar a Corto Plazo	1,056,344	133,772
Depósitos de Fondos de Terceros en Garantía y/o Administración	0	0	Intereses, Comisiones y Otros Gastos de la Deuda Pública por Pagar a Corto Plazo	0	0
Otros Efectivos y Equivalentes	0	0	Retenciones y Contribuciones por Pagar a Corto Plazo	226,447	99,692
Derechos a Recibir Efectivo o Equivalentes	1,202,208	48,976	Devoluciones de la Ley de Ingresos por Pagar a Corto Plazo	0	0
Inversiones Financieras de Corto Plazo	0	0	Otras Cuentas por Pagar a Corto Plazo	3,601	2,908
Cuentas por Cobrar a Corto Plazo	0	0	Documentos por Pagar a Corto Plazo	0	0
Deudores Diversos por Cobrar a Corto Plazo	1,202,208	48,976	Documentos Comerciales por Pagar a Corto Plazo	0	0
Ingresos por Recuperar a Corto Plazo	0	0	Documentos con Contratistas por Obras Públicas por Pagar a Corto Plazo	0	0
Deudores por Anticipos de la Tesorería a Corto Plazo	0	0	Otros Documentos por Pagar a Corto Plazo	0	0
Préstamos Otorgados a Corto Plazo	0	0	Porción a Corto Plazo de la Deuda Pública a Largo Plazo	0	0
Otros Derechos a Recibir Efectivo o Equivalentes a Corto Plazo	0	0	Porción a Corto Plazo de la Deuda Pública	0	0
Derechos a Recibir Bienes o Servicios	0	0	Porción a Corto Plazo de Arrendamiento Financiero	0	0
Anticipo a Proveedores por Adquisición de Bienes y Prestación de Servicios a Corto Plazo	0	0	Títulos y Valores a Corto Plazo	0	0
Anticipo a Proveedores por Adquisición de Bienes Inmuebles y Muebles a Corto Plazo	0	0	Pasivos Diferidos a Corto Plazo	0	0
Anticipo a Proveedores por Adquisición de Bienes Intangibles a Corto Plazo	0	0	Ingresos Cobrados por Adelantado a Corto Plazo	0	0
Anticipo a Contratistas por Obras Públicas a Corto Plazo	0	0	Intereses Cobrados por Adelantado a Corto Plazo	0	0
Otros Derechos a Recibir Bienes o Servicios a Corto Plazo	0	0	Otros Pasivos Diferidos a Corto Plazo	0	0
Inventarios	0	0	Fondos y Bienes de Terceros en Garantía y/o Administración a Corto Plazo	0	0
Inventario de Mercancías para Venta	0	0	Fondos en Garantía a Corto Plazo	0	0
Inventario de Mercancías Terminadas	0	0	Fondos en Administración a Corto Plazo	0	0
Inventario de Mercancías en Proceso de Elaboración	0	0	Fondos Contingentes a Corto Plazo	0	0
Inventario de Materias Primas, Materiales y Suministros para Producción	0	0	Fondos de Fideicomisos, Mandatos y Contratos Análogos a Corto Plazo	0	0
Bienes en Tránsito	0	0	Otros Fondos de Terceros en Garantía y/o Administración a Corto Plazo	0	0
Almacenes	0	0	Valores y Bienes en Garantía a Corto Plazo	0	0
Estimación por Pérdida o Deterioro de Activos Circulantes	0	0	Provisiones a Corto Plazo	0	0
Estimaciones para Cuentas Incobrables por Derechos a Recibir Efectivo o Equivalentes	0	0	Provisión para Demandas y Juicios a Corto Plazo	0	0
Estimación por Deterioro de Inventarios	0	0	Provisión para Contingencias a Corto Plazo	0	0
Otros Activos Circulantes	0	0	Otras Provisiones a Corto Plazo	0	0
Valores en Garantía	0	0	Otros Pasivos a Corto Plazo	0	0
Bienes en Garantía (excluye depósitos de fondos)	0	0	Ingresos por Clasificar	0	0
Bienes Derivados de Embargos, Decomisos, Aseguramientos y Dación en Pago	0	0	Recaudación por Participar	0	0
Adquisición con Fondos de Terceros	0	0	Otros Pasivos Circulantes	0	0
Total de Activos Circulantes	4,065,640	358,393	Total de Pasivos Circulantes	1,286,392	263,517
Activo No Circulante			Pasivo No Circulante		
Inversiones Financieras a Largo Plazo	0	0	Cuentas por Pagar a Largo Plazo	0	0
Derechos a Recibir Efectivo o Equivalentes a Largo Plazo	0	0	Documentos por Pagar a Largo Plazo	0	0
Bienes Inmuebles, Infraestructura y Construcciones en Proceso	0	0	Deuda Pública a Largo Plazo	0	0
Bienes Muebles	1,083,680	258,161	Pasivos Diferidos a Largo Plazo	0	0
Activos Intangibles	0	0	Fondos y Bienes de Terceros en Garantía y/o en Administración a Largo Plazo	0	0
Depreciación, Deterioro y Amortización Acumulada de Bienes	0	0	Provisiones a Largo Plazo	0	0
Activos Diferidos	0	0			
Estimación por Pérdida o Deterioro de Activos no Circulantes	0	0	Total de Pasivos No Circulantes	0	0
Otros Activos no Circulantes	0	0			
Total de Activos No Circulantes	1,083,680	258,161	Total del Pasivo	1,286,392	263,517
Total del Activo	5,149,320	616,554	HACIENDA PÚBLICA/PATRIMONIO		
			Hacienda Pública/Patrimonio Contribuido	0	0
			Aportaciones	0	0
			Donaciones de Capital	0	0
			Actualización de la Hacienda Pública/Patrimonio	0	0
			Hacienda Pública/Patrimonio Generado	3,862,928	353,037
			Resultados del Ejercicio (Ahorro/ Desahorro)	3,514,766	286,149
			Resultados de Ejercicios Anteriores	348,162	66,888
			Revalúos	0	0
			Reservas	0	0
			Rectificaciones de Resultados de Ejercicios Anteriores	0	0
			Exceso o Insuficiencia en la Actualización de la Hacienda Pública/Patrimonio	0	0
			Resultado por Posición Monetaria	0	0
			Resultado por Tenencia de Activos no Monetarios	0	0
			Total Hacienda Pública/Patrimonio	3,862,928	353,037
			Total del Pasivo y Hacienda Pública/Patrimonio	5,149,320	616,554

UNIVERSIDAD POLITÉCNICA DE NOCHIXTLÁN "ABRAHAM CASTELLANOS"
Balance Presupuestario - LDF
 Del 1 de enero al 31 de diciembre de 2022
 (PESOS)

Concepto	Estimado/ Aprobado	Devengado	Recaudado/ Pagado
A. Ingresos Totales (A = A1+A2+A3)	5,408,000	13,141,340	11,939,510
A1. Ingresos de Libre Disposición	2,704,000	6,823,641	6,821,321
A2. Transferencias Federales Etiquetadas	2,704,000	6,317,699	5,118,189
A3. Financiamiento Neto			
B. Egresos Presupuestarios¹ (B = B1+B2)	0	13,141,340	11,939,510
B1. Gasto No Etiquetado (sin incluir Amortización de la Deuda Pública)	0	6,823,641	6,821,321
B2. Gasto Etiquetado (sin incluir Amortización de la Deuda Pública)	0	6,317,699	5,118,189
C. Remanentes del Ejercicio Anterior (C = C1 + C2)			
C1. Remanentes de Ingresos de Libre Disposición aplicados en el periodo			
C2. Remanentes de Transferencias Federales Etiquetadas aplicados en el periodo			
I. Balance Presupuestario (I = A – B + C)	5,408,000	0	0
II. Balance Presupuestario sin Financiamiento Neto (II = I - A3)	5,408,000	0	0
III. Balance Presupuestario sin Financiamiento Neto y sin Remanentes del Ejercicio Anterior (III= II - C)	5,408,000	0	0

Concepto	Aprobado	Devengado	Pagado
E. Intereses, Comisiones y Gastos de la Deuda (E = E1+E2)	0	0	0
E1. Intereses, Comisiones y Gastos de la Deuda con Gasto No Etiquetado			
E2. Intereses, Comisiones y Gastos de la Deuda con Gasto Etiquetado			
IV. Balance Primario (IV = III + E)	5,408,000	0	0

Concepto	Estimado/ Aprobado	Devengado	Recaudado/ Pagado
F. Financiamiento (F = F1 + F2)	0	0	0
F1. Financiamiento con Fuente de Pago de Ingresos de Libre Disposición			
F2. Financiamiento con Fuente de Pago de Transferencias Federales Etiquetadas			
G. Amortización de la Deuda (G = G1 + G2)	0	0	0
G1. Amortización de la Deuda Pública con Gasto No Etiquetado			
G2. Amortización de la Deuda Pública con Gasto Etiquetado			
A3. Financiamiento Neto (A3 = F – G)	0	0	0

Concepto	Estimado/ Aprobado	Devengado	Recaudado/ Pagado
A1. Ingresos de Libre Disposición	2,704,000	6,823,641	6,821,321
A3.1 Financiamiento Neto con Fuente de Pago de Ingresos de Libre Disposición (A3.1 = F1 – G1)	0	0	0
F1. Financiamiento con Fuente de Pago de Ingresos de Libre Disposición	0	0	0
G1. Amortización de la Deuda Pública con Gasto No Etiquetado	0	0	0
B1. Gasto No Etiquetado (sin incluir Amortización de la Deuda Pública)	0	6,823,641	6,821,321
C1. Remanentes de Ingresos de Libre Disposición aplicados en el periodo			
V. Balance Presupuestario de Recursos Disponibles (V = A1 + A3.1 – B 1 + C1)	2,704,000	0	0
VI. Balance Presupuestario de Recursos Disponibles sin Financiamiento Neto (VI = V – A3.1)	2,704,000	0	0

Concept	Estimado/ Aprobado	Devengado	Recaudado/ Pagado
A2. Transferencias Federales Etiquetadas	2,704,000	6,317,699	5,118,189
A3.2 Financiamiento Neto con Fuente de Pago de Transferencias Federales Etiquetadas (A3.2 = F2 – G2)	0	0	0
F2. Financiamiento con Fuente de Pago de Transferencias Federales Etiquetadas			
G2. Amortización de la Deuda Pública con Gasto Etiquetado			
B2. Gasto Etiquetado (sin incluir Amortización de la Deuda Pública)	0	6,317,699	5,118,189
C2. Remanentes de Transferencias Federales Etiquetadas aplicados en el periodo			
VII. Balance Presupuestario de Recursos Etiquetados (VII = A2 + A3.2 – B2 + C2)	2,704,000	0	0
VIII. Balance Presupuestario de Recursos Etiquetados sin Financiamiento Neto (VIII = VII – A3.2)	2,704,000	0	0

UNIVERSIDAD POLITÉCNICA DE NOCHIXTLÁN "ABRAHAM CASTELLANOS"
 Estado Analítico de Ingreso Detallado - LDF
 Del 1 de enero al 31 de diciembre de 2022
 (PESOS)

Concepto	Ingreso					Diferencia
	Estimado	Ampliaciones/ (Reducciones)	Modificado	Devengado	Recaudado	
Ingresos de Libre Disposición						
A. Impuestos	0	0	0	0	0	0
B. Cuotas y Aportaciones de Seguridad Social	0	0	0	0	0	0
C. Contribuciones de Mejoras	0	0	0	0	0	0
D. Derechos	0	0	0	0	0	0
E. Productos	0	0	0	0	0	0
F. Aprovechamientos	0	0	0	0	0	0
G. Ingresos por Ventas de Bienes y Servicios	0	0	0	0	0	0
H. Participaciones (H=h1+h2+h3+h4+h5+h6+h7+h8+h9+h10+h11)	0	0	0	0	0	0
h1) Fondo General de Participaciones	0	0	0	0	0	0
h2) Fondo de Fomento Municipal	0	0	0	0	0	0
h3) Fondo de Fiscalización y Recaudación	0	0	0	0	0	0
h4) Fondo de Compensación	0	0	0	0	0	0
h5) Fondo de Extracción de Hidrocarburos	0	0	0	0	0	0
h6) Impuesto Especial Sobre Producción y Servicios	0	0	0	0	0	0
h7) 0.136% de la Recaudación Federal Participable	0	0	0	0	0	0
h8) 3.17% Sobre Extracción de Petróleo	0	0	0	0	0	0
h9) Gasolinas y Diésel	0	0	0	0	0	0
h10) Fondo del Impuesto Sobre la Renta	0	0	0	0	0	0
h11) Fondo de Estabilización de los Ingresos de las Entidades Federativas	0	0	0	0	0	0
I. Incentivos Derivados de la Colaboración Fiscal (I=i1+i2+i3+i4+i5)	0	0	0	0	0	0
i1) Tenencia o Uso de Vehículos	0	0	0	0	0	0
i2) Fondo de Compensación ISAN	0	0	0	0	0	0
i3) Impuesto Sobre Automóviles Nuevos	0	0	0	0	0	0
i4) Fondo de Compensación de Repecos-Intermedios	0	0	0	0	0	0
i5) Otros Incentivos Económicos	0	0	0	0	0	0
J. Transferencias	2,704,000	7,166,949	9,870,949	6,823,641	4,201,760	3,047,308
K. Convenios	0	0	0	0	0	0
k1) Otros Convenios y Subsidios	0	0	0	0	0	0
L. Otros Ingresos de Libre Disposición (L=l1+l2)	0	0	0	0	0	0
l1) Participaciones en Ingresos Locales	0	0	0	0	0	0
l2) Otros Ingresos de Libre Disposición	0	0	0	0	0	0
I. Total de Ingresos de Libre Disposición (I=A+B+C+D+E+F+G+H+I+J+K+L)	2,704,000	7,166,949	9,870,949	6,823,641	4,201,760	3,047,308
Ingresos Excedentes de Ingresos de Libre Disposición						
Transferencias Federales Etiquetadas						
A. Aportaciones (A=a1+a2+a3+a4+a5+a6+a7+a8)	0	0	0	0	0	0
a1) Fondo de Aportaciones para la Nómina Educativa y Gasto Operativo	0	0	0	0	0	0
a2) Fondo de Aportaciones para los Servicios de Salud	0	0	0	0	0	0
a3) Fondo de Aportaciones para la Infraestructura Social	0	0	0	0	0	0
a4) Fondo de Aportaciones para el Fortalecimiento de los Municipios y de las Demarcaciones Territoriales del Distrito Federal	0	0	0	0	0	0
a5) Fondo de Aportaciones Múltiples	0	0	0	0	0	0
a6) Fondo de Aportaciones para la Educación Tecnológica y de Adultos	0	0	0	0	0	0
a7) Fondo de Aportaciones para la Seguridad Pública de los Estados y del Distrito Federal	0	0	0	0	0	0
a8) Fondo de Aportaciones para el Fortalecimiento de las Entidades Federativas	0	0	0	0	0	0
B. Convenios (B=b1+b2+b3+b4)	0	0	0	0	0	0
b1) Convenios de Protección Social en Salud	0	0	0	0	0	0
b2) Convenios de Descentralización	0	0	0	0	0	0
b3) Convenios de Reasignación	0	0	0	0	0	0
b4) Otros Convenios y Subsidios	0	0	0	0	0	0
C. Fondos Distintos de Aportaciones (C=c1+c2)	0	0	0	0	0	0
c1) Fondo para Entidades Federativas y Municipios Productores de Hidrocarburos	0	0	0	0	0	0
c2) Fondo Minero	0	0	0	0	0	0
D. Transferencias, Subsidios y Subvenciones, y Pensiones y Jubilaciones	2,704,000	6,302,946	9,006,946	6,317,699	2,401,649	2,689,247
E. Otras Transferencias Federales Etiquetadas	0	0	0	0	0	0
II. Total de Transferencias Federales Etiquetadas (II = A + B + C + D + E)	2,704,000	6,302,946	9,006,946	6,317,699	2,401,649	2,689,247
III. Ingresos Derivados de Financiamientos (III = A)						
A. Ingresos Derivados de Financiamientos	0	0	0	0	0	0
IV. Total de Ingresos (IV = I + II + III)	5,408,000	13,469,895	18,877,895	13,141,340	6,603,409	5,736,555
Datos Informativos						
1. Ingresos Derivados de Financiamientos con Fuente de Pago de Ingresos de Libre Disposición	0	0	0	0	0	0
2. Ingresos Derivados de Financiamientos con Fuente de Pago de Transferencias Federales Etiquetadas	0	0	0	0	0	0
3. Ingresos Derivados de Financiamientos (3 = 1 + 2)	0	0	0	0	0	0

UNIVERSIDAD POLITÉCNICA DE NOCHIXTLÁN "ABRAHAM CASTELLANOS"
Informe Analítico de la Deuda Pública y Otros Pasivos - LDF
Del 1 de enero al 31 de diciembre de 2022
(PESOS)

Denominación de la Deuda Pública y Otros Pasivos	Saldo al 31 de diciembre de 2021 (d)	Disposiciones del Periodo (e)	Amortizaciones del Periodo (f)	Revaluaciones, Reclasificaciones y Otros Ajustes (g)	Saldo Final del Periodo (h) h=d+e-f+g	Pago de Intereses del Periodo (i)	Pago de Comisiones y demás costos asociados durante el Periodo (j)
1. Deuda Pública (1=A+B)							
A. Corto Plazo (A=a1+a2+a3)							
a1) Instituciones de Crédito							
a2) Títulos y Valores							
a3) Arrendamientos Financieros							
B. Largo Plazo (B=b1+b2+b3)							
b1) Instituciones de Crédito							
b2) Títulos y Valores							
b3) Arrendamientos Financieros							
2. Otros Pasivos	263,517		-	1,022,874	1,286,391		
3. Total de la Deuda Pública y Otros Pasivos (3=1+2)	263,517		-1,022,874		1,286,391		
4. Deuda Contingente ¹ (Informativo)							
A. Deuda Contingente 1							
B. Deuda Contingente 2							
C. Deuda Contingente XX							
5. Valor de Instrumentos Bono Cupón Cero ² (Informativo)							
A. Instrumento Bono Cupón Cero 1							
B. Instrumento Bono Cupón Cero 2							
C. Instrumento Bono Cupón Cero XX							

¹ Se refiere a cualquier Financiamiento sin fuente o garantía de pago definida, que sea asumida de manera solidaria o subsidiaria por las Entidades Federativas con sus Municipios, organismos descentralizados y empresas de participación estatal mayoritaria y fideicomisos, locales o municipales, y por los Municipios con sus respectivos organismos descentralizados y empresas de participación municipal mayoritaria.

² Se refiere al valor del Bono Cupón Cero que respalda el pago de los créditos asociados al mismo (Activo).

Obligaciones a Corto Plazo (k)	Monto Contratado (l)	Plazo Pactado (m)	Tasa de Interés (n)	Comisiones y Costos Relacionados (o)	Tasa Efectiva (p)
6. Obligaciones a Corto Plazo (Informativo)					
A. Crédito 1					
B. Crédito 2					
C. Crédito XX					

UNIVERSIDAD POLITÉCNICA DE NOCHIXTLÁN "ABRAHAM CASTELLANOS"										
Informe Analítico de Obligaciones Diferentes de Financiamientos-LDF										
Del 1 de enero al 31 de diciembre de 2022										
(PESOS)										
Denominación de las Obligaciones Diferentes de Financiamiento (c)	Fecha del Contrato (d)	Fecha de inicio de operación del proyecto (e)	Fecha de vencimiento (f)	Monto de la inversión pactado (g)	Plazo pactado (h)	Monto promedio mensual del pago de la contraprestación (i)	Monto promedio mensual del pago de la contraprestación correspondiente al pago de inversión (j)	Monto pagado de la inversión al 31 de diciembre de 2022 (k)	Monto pagado de la inversión actualizado al 31 de XXXX de 20XX (l)	Saldo pendiente por pagar de la inversión al 31 de XXXX de 20XX (m = g - l)
A. Asociaciones Público Privadas (APPs) (A=a+b+c+d)										
a) APP 1										
b) APP 2										
c) APP 3										
d) APP XX										
B. Otros Instrumentos (B=a+b+c+d)										
a) Otro Instrumento 1										
b) Otro Instrumento 2										
c) Otro Instrumento 3										
d) Otro Instrumento XX										
C. Total de Obligaciones Diferentes de Financiamiento (C=A+B)										

No aplica

UNIVERSIDAD POLITÉCNICA DE NOCHIXTLÁN "ABRAHAM CASTELLANOS"
Estado Analítico del Ejercicio del Presupuesto de Egresos Detallado - LDF
Clasificación por Objeto del Gasto (Capítulo y Concepto)
Del 1 de enero al 31 de diciembre de 2022
(PESOS)

Concepto	Egresos					Subejercicio
	Aprobado	Ampliaciones/ (Reducciones)	Modificado	Devengado	Pagado	
I. Gasto No Etiquetado (I=A+B+C+D+E+F+G+H+I)	2,704,000	7,166,949	9,870,949	6,823,641	6,821,321	3,047,308
A. Servicios Personales (A=a1+a2+a3+a4+a5+a6+a7)	0	0	0	0	0	0
a1) Remuneraciones al Personal de Carácter Permanente	0	0	0	0	0	0
a2) Remuneraciones al Personal de Carácter Transitorio	0	0	0	0	0	0
a3) Remuneraciones Adicionales y Especiales	0	0	0	0	0	0
a4) Seguridad Social	0	0	0	0	0	0
a5) Otras Prestaciones Sociales y Económicas	0	0	0	0	0	0
a6) Previsiones	0	0	0	0	0	0
a7) Pago de Estímulos a Servidores Públicos	0	0	0	0	0	0
B. Materiales y Suministros (B=b1+b2+b3+b4+b5+b6+b7+b8+b9)	0	0	0	0	0	0
b1) Materiales de Administración, Emisión de Documentos y Artículos Oficiales	0	0	0	0	0	0
b2) Alimentos y Utensilios	0	0	0	0	0	0
b3) Materias Primas y Materiales de Producción y Comercialización	0	0	0	0	0	0
b4) Materiales y Artículos de Construcción y de Reparación	0	0	0	0	0	0
b5) Productos Químicos, Farmacéuticos y de Laboratorio	0	0	0	0	0	0
b6) Combustibles, Lubricantes y Aditivos	0	0	0	0	0	0
b7) Vestuario, Blancos, Prendas de Protección y Artículos Deportivos	0	0	0	0	0	0
b8) Materiales y Suministros Para Seguridad	0	0	0	0	0	0
b9) Herramientas, Refacciones y Accesorios Menores	0	0	0	0	0	0
C. Servicios Generales (C=c1+c2+c3+c4+c5+c6+c7+c8+c9)	0	0	0	0	0	0
c1) Servicios Básicos	0	0	0	0	0	0
c2) Servicios de Arrendamiento	0	0	0	0	0	0
c3) Servicios Profesionales, Científicos, Técnicos y Otros Servicios	0	0	0	0	0	0
c4) Servicios Financieros, Bancarios y Comerciales	0	0	0	0	0	0
c5) Servicios de Instalación, Reparación, Mantenimiento y Conservación	0	0	0	0	0	0
c6) Servicios de Comunicación Social y Publicidad	0	0	0	0	0	0
c7) Servicios de Traslado y Viáticos	0	0	0	0	0	0
c8) Servicios Oficiales	0	0	0	0	0	0
c9) Otros Servicios Generales	0	0	0	0	0	0
D. Transferencias, Asignaciones, Subsidios y Otras Ayudas (D=d1+d2+d3+d4+d5+d6+d7)	2,704,000	6,341,430	9,045,430	5,998,122	5,995,802	3,047,308
d1) Transferencias Internas y Asignaciones al Sector Público	2,704,000	6,341,430	9,045,430	5,998,122	5,995,802	3,047,308
d2) Transferencias al Resto del Sector Público	0	0	0	0	0	0
d3) Subsidios y Subvenciones	0	0	0	0	0	0
d4) Ayudas Sociales	0	0	0	0	0	0
d5) Pensiones y Jubilaciones	0	0	0	0	0	0
d6) Transferencias a Fideicomisos, Mandatos y Otros Análogos	0	0	0	0	0	0
d7) Transferencias a la Seguridad Social	0	0	0	0	0	0
d8) Donativos	0	0	0	0	0	0
d9) Transferencias al Exterior	0	0	0	0	0	0
E. Bienes Muebles, Inmuebles e Intangibles (E=e1+e2+e3+e4+e5+e6+e7+e8+e9)	0	825,519	825,519	825,519	825,519	0
e1) Mobiliario y Equipo de Administración	0	513,519	513,519	513,519	513,519	0
e2) Mobiliario y Equipo Educativo y Recreativo	0	0	0	0	0	0
e3) Equipo e Instrumental Médico y de Laboratorio	0	0	0	0	0	0
e4) Vehículos y Equipo de Transporte	0	312,000	312,000	312,000	312,000	0
e5) Equipo de Defensa y Seguridad	0	0	0	0	0	0
e6) Maquinaria, Otros Equipos y Herramientas	0	0	0	0	0	0
e7) Activos Biológicos	0	0	0	0	0	0
e8) Bienes Inmuebles	0	0	0	0	0	0
e9) Activos Intangibles	0	0	0	0	0	0
F. Inversión Pública (F=f1+f2+f3)	0	0	0	0	0	0
f1) Obra Pública en Bienes de Dominio Público	0	0	0	0	0	0
f2) Obra Pública en Bienes Propios	0	0	0	0	0	0
f3) Proyectos Productivos y Acciones de Fomento	0	0	0	0	0	0
G. Inversiones Financieras y Otras Provisiones (G=g1+g2+g3+g4+g5+g6+g7)	0	0	0	0	0	0
g1) Inversiones Para el Fomento de Actividades Productivas	0	0	0	0	0	0
g2) Acciones y Participaciones de Capital	0	0	0	0	0	0
g3) Compra de Títulos y Valores	0	0	0	0	0	0
g4) Concesión de Préstamos	0	0	0	0	0	0
g5) Inversiones en Fideicomisos, Mandatos y Otros Análogos	0	0	0	0	0	0
Fideicomiso de Desastres Naturales (Informativo)	0	0	0	0	0	0
g6) Otras Inversiones Financieras	0	0	0	0	0	0
g7) Provisiones para Contingencias y Otras Erogaciones Especiales	0	0	0	0	0	0
H. Participaciones y Aportaciones (H=h1+h2+h3)	0	0	0	0	0	0
h1) Participaciones	0	0	0	0	0	0
h2) Aportaciones	0	0	0	0	0	0
h3) Convenios	0	0	0	0	0	0
I. Deuda Pública (I=i1+i2+i3+i4+i5+i6+i7)	0	0	0	0	0	0
i1) Amortización de la Deuda Pública	0	0	0	0	0	0
i2) Intereses de la Deuda Pública	0	0	0	0	0	0
i3) Comisiones de la Deuda Pública	0	0	0	0	0	0
i4) Gastos de la Deuda Pública	0	0	0	0	0	0
i5) Costo por Coberturas	0	0	0	0	0	0
i6) Apoyos Financieros	0	0	0	0	0	0
i7) Adeudos de Ejercicios Fiscales Anteriores (ADEFAS)	0	0	0	0	0	0

Concepto	Egresos					Subejercicio
	Aprobado	Ampliaciones/ (Reducciones)	Modificado	Devengado	Pagado	
II. Gasto Etiquetado (II=A+B+C+D+E+F+G+H+I)	2,704,000	6,302,946	9,006,946	6,317,699	5,118,189	2,689,247
A. Servicios Personales (A=a1+a2+a3+a4+a5+a6+a7)	0	0	0	0	0	0
a1) Remuneraciones al Personal de Carácter Permanente	0	0	0	0	0	0
a2) Remuneraciones al Personal de Carácter Transitorio	0	0	0	0	0	0
a3) Remuneraciones Adicionales y Especiales	0	0	0	0	0	0
a4) Seguridad Social	0	0	0	0	0	0
a5) Otras Prestaciones Sociales y Económicas	0	0	0	0	0	0
a6) Previsiones	0	0	0	0	0	0
a7) Pago de Estímulos a Servidores Públicos	0	0	0	0	0	0
B. Materiales y Suministros (B=b1+b2+b3+b4+b5+b6+b7+b8+b9)	0	0	0	0	0	0
b1) Materiales de Administración, Emisión de Documentos y Artículos Oficiales	0	0	0	0	0	0
b2) Alimentos y Utensilios	0	0	0	0	0	0
b3) Materias Primas y Materiales de Producción y Comercialización	0	0	0	0	0	0
b4) Materiales y Artículos de Construcción y de Reparación	0	0	0	0	0	0
b5) Productos Químicos, Farmacéuticos y de Laboratorio	0	0	0	0	0	0
b6) Combustibles, Lubricantes y Aditivos	0	0	0	0	0	0
b7) Vestuario, Blancos, Prendas de Protección y Artículos Deportivos	0	0	0	0	0	0
b8) Materiales y Suministros Para Seguridad	0	0	0	0	0	0
b9) Herramientas, Refacciones y Accesorios Menores	0	0	0	0	0	0
C. Servicios Generales (C=c1+c2+c3+c4+c5+c6+c7+c8+c9)	0	0	0	0	0	0
c1) Servicios Básicos	0	0	0	0	0	0
c2) Servicios de Arrendamiento	0	0	0	0	0	0
c3) Servicios Profesionales, Científicos, Técnicos y Otros Servicios	0	0	0	0	0	0
c4) Servicios Financieros, Bancarios y Comerciales	0	0	0	0	0	0
c5) Servicios de Instalación, Reparación, Mantenimiento y Conservación	0	0	0	0	0	0
c6) Servicios de Comunicación Social y Publicidad	0	0	0	0	0	0
c7) Servicios de Traslado y Viáticos	0	0	0	0	0	0
c8) Servicios Oficiales	0	0	0	0	0	0
c9) Otros Servicios Generales	0	0	0	0	0	0
D. Transferencias, Asignaciones, Subsidios y Otras Ayudas (D=d1+d2+d3+d4+d5+d6+d7)	2,704,000	6,302,946	9,006,946	6,317,699	5,118,189	2,689,247
d1) Transferencias Internas y Asignaciones al Sector Público	2,704,000	6,302,946	9,006,946	6,317,699	5,118,189	2,689,247
d2) Transferencias al Resto del Sector Público	0	0	0	0	0	0
d3) Subsidios y Subvenciones	0	0	0	0	0	0
d4) Ayudas Sociales	0	0	0	0	0	0
d5) Pensiones y Jubilaciones	0	0	0	0	0	0
d6) Transferencias a Fideicomisos, Mandatos y Otros Análogos	0	0	0	0	0	0
d7) Transferencias a la Seguridad Social	0	0	0	0	0	0
d8) Donativos	0	0	0	0	0	0
d9) Transferencias al Exterior	0	0	0	0	0	0
E. Bienes Muebles, Inmuebles e Intangibles (E=e1+e2+e3+e4+e5+e6+e7+e8+e9)	0	0	0	0	0	0
e1) Mobiliario y Equipo de Administración	0	0	0	0	0	0
e2) Mobiliario y Equipo Educativo y Recreativo	0	0	0	0	0	0
e3) Equipo e Instrumental Médico y de Laboratorio	0	0	0	0	0	0
e4) Vehículos y Equipo de Transporte	0	0	0	0	0	0
e5) Equipo de Defensa y Seguridad	0	0	0	0	0	0
e6) Maquinaria, Otros Equipos y Herramientas	0	0	0	0	0	0
e7) Activos Biológicos	0	0	0	0	0	0
e8) Bienes Inmuebles	0	0	0	0	0	0
e9) Activos Intangibles	0	0	0	0	0	0
F. Inversión Pública (F=f1+f2+f3)	0	0	0	0	0	0
f1) Obra Pública en Bienes de Dominio Público	0	0	0	0	0	0
f2) Obra Pública en Bienes Propios	0	0	0	0	0	0
f3) Proyectos Productivos y Acciones de Fomento	0	0	0	0	0	0
G. Inversiones Financieras y Otras Provisiones (G=g1+g2+g3+g4+g5+g6+g7)	0	0	0	0	0	0
g1) Inversiones Para el Fomento de Actividades Productivas	0	0	0	0	0	0
g2) Acciones y Participaciones de Capital	0	0	0	0	0	0
g3) Compra de Títulos y Valores	0	0	0	0	0	0
g4) Concesión de Préstamos	0	0	0	0	0	0
g5) Inversiones en Fideicomisos, Mandatos y Otros Análogos	0	0	0	0	0	0
Fideicomiso de Desastres Naturales (Informativo)	0	0	0	0	0	0
g6) Otras Inversiones Financieras	0	0	0	0	0	0
g7) Provisiones para Contingencias y Otras Erogaciones Especiales	0	0	0	0	0	0
H. Participaciones y Aportaciones (H=h1+h2+h3)	0	0	0	0	0	0
h1) Participaciones	0	0	0	0	0	0
h2) Aportaciones	0	0	0	0	0	0
h3) Convenios	0	0	0	0	0	0
I. Deuda Pública (I=i1+i2+i3+i4+i5+i6+i7)	0	0	0	0	0	0
i1) Amortización de la Deuda Pública	0	0	0	0	0	0
i2) Intereses de la Deuda Pública	0	0	0	0	0	0
i3) Comisiones de la Deuda Pública	0	0	0	0	0	0
i4) Gastos de la Deuda Pública	0	0	0	0	0	0
i5) Costo por Coberturas	0	0	0	0	0	0
i6) Apoyos Financieros	0	0	0	0	0	0
i7) Adeudos de Ejercicios Fiscales Anteriores (ADEFAS)	0	0	0	0	0	0
III. Total de Egresos (III = I + II)	5,408,000	13,469,895	18,877,895	13,141,340	11,939,509	5,736,555

UNIVERSIDAD POLITÉCNICA DE NOCHIXTLÁN "ABRAHAM CASTELLANOS"						
Estado Analítico del Ejercicio del Presupuesto de Egresos Detallado - LDF						
Clasificación Administrativa						
Del 1 de enero al 31 de diciembre de 2022						
(PESOS)						
Concepto	Egresos					Subejercicio
	Aprobado	Ampliaciones/ (Reducciones)	Modificado	Devengado	Pagado	
I. Gasto No Etiquetado	2,704,000	7,166,949	9,870,949	6,823,641	4,201,760	3,047,308
UNIVERSIDAD POLITÉCNICA DE NOCHIXTLÁN "ABRAHAM CASTELLANOS"	2,704,000	7,166,949	9,870,949	6,823,641	4,201,760	3,047,308
II. Gasto Etiquetado	2,704,000	6,302,946	9,006,946	6,317,699	2,401,649	2,689,247
UNIVERSIDAD POLITÉCNICA DE NOCHIXTLÁN "ABRAHAM CASTELLANOS"	2,704,000	6,302,946	9,006,946	6,317,699	2,401,649	2,689,247
III. Total de Egresos (III = I + II)	5,408,000	13,469,895	18,877,895	13,141,340	6,603,409	5,736,555

UNIVERSIDAD POLITÉCNICA DE NOCHISTLÁN "ABRAHAM CASTELLANOS"
 Estado Analítico del Ejercicio del Presupuesto de Egresos Detallado - LDF
 Clasificación Funcional (Finalidad y Función)
 Del 1 de enero al 31 de diciembre de 2022
 (PESOS)

Concepto	Egresos					Subejercicio
	Aprobado	Ampliaciones/ (Reducciones)	Modificado	Devengado	Pagado	
I. Gasto No Etiquetado (I=A+B+C+D)	2,704,000	7,166,949	9,870,949	6,823,641	4,201,760	3,047,308
A. Gobierno (A=a1+a2+a3+a4+a5+a6+a7+a8)	0	0	0	0	0	0
a1) Legislación	0	0	0	0	0	0
a2) Justicia	0	0	0	0	0	0
a3) Coordinación de la Política de Gobierno	0	0	0	0	0	0
a4) Relaciones Exteriores	0	0	0	0	0	0
a5) Asuntos Financieros y Hacendarios	0	0	0	0	0	0
a6) Seguridad Nacional	0	0	0	0	0	0
a7) Asuntos de Orden Público y de Seguridad Interior	0	0	0	0	0	0
a8) Otros Servicios Generales	0	0	0	0	0	0
B. Desarrollo Social (B=b1+b2+b3+b4+b5+b6+b7)	2,704,000	7,166,949	9,870,949	6,823,641	4,201,760	3,047,308
b1) Protección Ambiental	0	0	0	0	0	0
b2) Vivienda y Servicios a la Comunidad	0	0	0	0	0	0
b3) Salud	0	0	0	0	0	0
b4) Recreación, Cultura y Otras Manifestaciones Sociales	0	0	0	0	0	0
b5) Educación	2,704,000	7,166,949	9,870,949	6,823,641	4,201,760	3,047,308
b6) Protección Social	0	0	0	0	0	0
b7) Otros Asuntos Sociales	0	0	0	0	0	0
C. Desarrollo Económico (C=c1+c2+c3+c4+c5+c6+c7+c8+c9)	0	0	0	0	0	0
c1) Asuntos Económicos, Comerciales y Laborales en General	0	0	0	0	0	0
c2) Agropecuaria, Silvicultura, Pesca y Caza	0	0	0	0	0	0
c3) Combustibles y Energía	0	0	0	0	0	0
c4) Minería, Manufacturas y Construcción	0	0	0	0	0	0
c5) Transporte	0	0	0	0	0	0
c6) Comunicaciones	0	0	0	0	0	0
c7) Turismo	0	0	0	0	0	0
c8) Ciencia, Tecnología e Innovación	0	0	0	0	0	0
c9) Otras Industrias y Otros Asuntos Económicos	0	0	0	0	0	0
D. Otras No Clasificadas en Funciones Anteriores(D=d1+d2+d3+d4)	0	0	0	0	0	0
d1) Transacciones de la Deuda Pública / Costo Financiero de la Deuda	0	0	0	0	0	0
d2) Transferencias, Participaciones y Aportaciones Entre Diferentes Niveles y Órdenes de Gobierno	0	0	0	0	0	0
d3) Saneamiento del Sistema Financiero	0	0	0	0	0	0
d4) Adeudos de Ejercicios Fiscales Anteriores	0	0	0	0	0	0
II. Gasto Etiquetado (II=A+B+C+D)	2,704,000	6,302,946	9,006,946	6,317,699	2,401,649	2,689,247
A. Gobierno (A=a1+a2+a3+a4+a5+a6+a7+a8)	0	0	0	0	0	0
a1) Legislación	0	0	0	0	0	0
a2) Justicia	0	0	0	0	0	0
a3) Coordinación de la Política de Gobierno	0	0	0	0	0	0
a4) Relaciones Exteriores	0	0	0	0	0	0
a5) Asuntos Financieros y Hacendarios	0	0	0	0	0	0
a6) Seguridad Nacional	0	0	0	0	0	0
a7) Asuntos de Orden Público y de Seguridad Interior	0	0	0	0	0	0
a8) Otros Servicios Generales	0	0	0	0	0	0
B. Desarrollo Social (B=b1+b2+b3+b4+b5+b6+b7)	2,704,000	6,302,946	9,006,946	6,317,699	2,401,649	2,689,247
b1) Protección Ambiental	0	0	0	0	0	0
b2) Vivienda y Servicios a la Comunidad	0	0	0	0	0	0
b3) Salud	0	0	0	0	0	0
b4) Recreación, Cultura y Otras Manifestaciones Sociales	0	0	0	0	0	0
b5) Educación	2,704,000	6,302,946	9,006,946	6,317,699	2,401,649	2,689,247
b6) Protección Social	0	0	0	0	0	0
b7) Otros Asuntos Sociales	0	0	0	0	0	0
C. Desarrollo Económico (C=c1+c2+c3+c4+c5+c6+c7+c8+c9)	0	0	0	0	0	0
c1) Asuntos Económicos, Comerciales y Laborales en General	0	0	0	0	0	0
c2) Agropecuaria, Silvicultura, Pesca y Caza	0	0	0	0	0	0
c3) Combustibles y Energía	0	0	0	0	0	0
c4) Minería, Manufacturas y Construcción	0	0	0	0	0	0
c5) Transporte	0	0	0	0	0	0
c6) Comunicaciones	0	0	0	0	0	0
c7) Turismo	0	0	0	0	0	0
c8) Ciencia, Tecnología e Innovación	0	0	0	0	0	0
c9) Otras Industrias y Otros Asuntos Económicos	0	0	0	0	0	0
D. Otras No Clasificadas en Funciones Anteriores (D=d1+d2+d3+d4)	0	0	0	0	0	0
d1) Transacciones de la Deuda Pública / Costo Financiero de la Deuda	0	0	0	0	0	0
d2) Transferencias, Participaciones y Aportaciones Entre Diferentes Niveles y Órdenes de Gobierno	0	0	0	0	0	0
d3) Saneamiento del Sistema Financiero	0	0	0	0	0	0
d4) Adeudos de Ejercicios Fiscales Anteriores	0	0	0	0	0	0
III. Total de Egresos (III = I + II)	5,408,000	13,469,895	18,877,895	13,141,340	6,603,409	5,736,555



UNIVERSIDAD POLITÉCNICA DE NOCHIXTLÁN "ABRAHAM CASTELLANOS"
Estado Analítico del Ejercicio del Presupuesto de Egresos Detallado - LDF
Clasificación de Servicios Personales por Categoría
Del 1 de enero al 31 de diciembre de 2022
(PESOS)

Concepto	Egresos					Subejercicio
	Aprobado	Ampliaciones/ (Reducciones)	Modificado	Devengado	Pagado	
I. Gasto No Etiquetado (I=A+B+C+D+E+F)	2,578,627	1,302,946	3,881,573	3,850,427	3,223,671	31,146
A. Personal Administrativo	0	0	0	0	0	0
B. Magisterio	2,578,627	1,302,946	3,881,573	3,850,427	3,223,671	31,146
C. Servicios de Salud (C=c1+c2)	0	0	0	0	0	0
c1) Personal Administrativo	0	0	0	0	0	0
c2) Personal Médico, paramédico y afín	0	0	0	0	0	0
D. Seguridad Pública	0	0	0	0	0	0
E. Gastos asociados a la implementación de nuevas leyes federales o reformas a las mismas (E=e1+e2)	0	0	0	0	0	0
e1) Nombre del Programa o Ley 1	0	0	0	0	0	0
e2) Nombre del Programa o Ley 2	0	0	0	0	0	0
F. Sentencias laborales definitivas	0	0	0	0	0	0
II. Gasto Etiquetado (I=A+B+C+D+E+F)	2,578,627	1,302,946	3,881,573	3,650,589	2,291,589	230,984
A. Personal Administrativo	0	0	0	0	0	0
B. Magisterio	2,578,627	1,302,946	3,881,573	3,650,589	2,291,589	230,984
C. Servicios de Salud (C=c1+c2)	0	0	0	0	0	0
c1) Personal Administrativo	0	0	0	0	0	0
c2) Personal Médico, paramédico y afín	0	0	0	0	0	0
D. Seguridad Pública	0	0	0	0	0	0
E. Gastos asociados a la implementación de nuevas leyes federales o reformas a las mismas (E=e1+e2)	0	0	0	0	0	0
e1) Nombre del Programa o Ley 1	0	0	0	0	0	0
e2) Nombre del Programa o Ley 2	0	0	0	0	0	0
F. Sentencias laborales definitivas	0	0	0	0	0	0
III. Total de Gasto en Servicios Personales (III = I + II)	5,157,254	2,605,892	7,763,146	7,501,016	5,515,260	262,130



UNIVERSIDAD POLITÉCNICA DE NOCHIXTLÁN "ABRAHAM CASTELLANOS"					
Informe sobre Estudios Actuariales - LDF					
	Pensiones y jubilaciones	Salud	Riesgos de trabajo	Invalidez y vida	Otras prestaciones sociales
<p>Tipo de Sistema Prestación laboral o Fondo general para trabajadores del estado o municipio Beneficio definido, Contribución definida o Mixto</p> <p>Población afiliada Activos Edad máxima Edad mínima Edad promedio Pensionados y Jubilados Edad máxima Edad mínima Edad promedio Beneficiarios Promedio de años de servicio (trabajadores activos) Aportación individual al plan de pensión como % del salario Aportación del ente público al plan de pensión como % del salario Crecimiento esperado de los pensionados y jubilados (como %) Crecimiento esperado de los activos (como %) Edad de Jubilación o Pensión Esperanza de vida</p> <p>Ingresos del Fondo Ingresos Anuales al Fondo de Pensiones</p> <p>Nómina anual Activos Pensionados y Jubilados Beneficiarios de Pensionados y Jubilados</p> <p>Monto mensual por pensión Máximo Mínimo Promedio</p> <p>Monto de la reserva</p> <p>Valor presente de las obligaciones Pensiones y Jubilaciones en curso de pago Generación actual Generaciones futuras</p> <p>Valor presente de las contribuciones asociadas a los sueldos y salarios de cotización X% Generación actual Generaciones futuras</p> <p>Valor presente de aportaciones futuras Generación actual Generaciones futuras Otros Ingresos</p> <p>Déficit/superávit actuarial Generación actual Generaciones futuras</p> <p>Periodo de suficiencia Año de descapitalización Tasa de rendimiento</p> <p>Estudio actuarial Año de elaboración del estudio actuarial Empresa que elaboró el estudio actuarial</p>					